

## PESQUISA DE PREÇOS DE MERCADO

**Objeto:** Prestação de serviços de manutenção, instalações e montagens elétricas mediante fornecimento de mão de obra, ferramentas e aquisição de material necessários para execução.

A Câmara Municipal de Coelho Neto/MA, pessoa jurídica de direito público, inscrita no CNPJ nº 06.779.540/0001-00, com sede na Rua Rio Branco, s/n, Centro, Coelho Neto, Maranhão, através de sua Diretora administrativa, que esta subscreve, solicita a colaboração dessa empresa no sentido de enviar proposta de preços para a **Contratação de pessoa jurídica para prestação de serviços de manutenção, instalações e montagens elétricas mediante fornecimento de mão de obra, ferramentas e aquisição de material necessários para execução, para atender as necessidades da Câmara Municipal de Coelho Neto/MA.**

Caso seja de seu interesse participar desta cotação de preços, solicitamos que envie a proposta de preços, conforme modelo em Anexo.

### ESPECIFICAÇÕES DETALHADAS DOS SERVIÇOS E MATERIAIS:

ITEM	DESCRIÇÃO DOS SERVIÇOS	UNIDADE	QUANTIDADE
1	Serviços de manutenção, instalações e montagens elétricas mediante fornecimento de mão de obra, ferramentas	unidade	20
ITEM	DESCRIÇÃO DOS MATERIAIS	UNIDADE	QUANTIDADE
1	eletroduto condutele 2m 3\4	unidade	20
2	tomadas de uso geral	unidade	40
3	luvas pvc para condutele 3\4	unidade	15
4	interruptores simples	unidade	18
5	interruptores de 2 seções	unidade	5
6	caixa de 4x2 de embutir	unidade	10
7	interruptores de 3 seções	unidade	5
8	caixa de 4x4 para ar condicionado completa	unidade	6
9	caixa para medidor trifásico	unidade	1

**ED. VEREADOR FRANCISCO FERREIRA**

Rua Rio Branco, s/nº - Bairro Centro | CEP 65.620-000 | CNPJ: 06.779.540/0001-00 | Telefone: (98)3473-3187

E-mail: [camaramunicipalcn8@gmail.com](mailto:camaramunicipalcn8@gmail.com)

10	disjuntor trifásico 50 A	unidade	1
11	parafuso com bucha 7mm	unidade	300
12	canaletas	unidade	15
13	tampas cegas 4x4	unidade	5
14	tomadas para canaletas 10A	unidade	15
15	aradela tipo tartaruga	unidade	1
16	tampas cegas 4x2	unidade	7
17	lâmpadas de led sobrepôr quadrada 32w	unidade	23
18	interruptor simples tree way	unidade	4
19	interruptores conjugado vom tomada	unidade	10
20	lâmpadas de led sobrepôr quadrada 25w	unidade	10
21	lâmpadas de led sobrepôr quadrada 18w	unidade	10
22	lâmpadas led sobrepôr quadrada 36w	unidade	10
23	lâmpadas led bulbo braco	unidade	2
24	caixa 4x2 tipo codulete para eletroduto 3\4	unidade	15
25	tampas cegas 4x2 pvc 3\4	unidade	15
26	adaptadores 3\4 para caixa 4x2	unidade	30
27	abraçadeira tipo clicr para condulete 3\4	unidade	30
28	luvas para eletroduto tipo condulete 3\4	unidade	20
29	lâmpadas led sobrepôr quadrada 12w	unidade	5
30	curvas 90 graus para eletroduto tipo condulete 3\4	unidade	10
31	curva de canto para canaleta 90 graus	unidade	10
32	curvas para canaleta 90 graus	unidade	10
33	peça de condutor flexível de 1,5mm	unidade	1
34	peça de condutor flexível de 2,5mm	unidade	1
35	peça de condutor flexível 4,0mm	unidade	1

O prazo de validade da Proposta (em algarismo e por extenso), não podendo ser inferior a 60 (sessenta) dias corridos, contados a partir do envio da proposta.

A proposta deverá serem encaminhada por meio eletrônico, através do e-mail: [licitacaocamaracoelhoneto@hotmail.com](mailto:licitacaocamaracoelhoneto@hotmail.com), ou serem entregues na sala da Diretora Administrativa na sede da Câmara Municipal, no horário das 08:00h (oito boras) às 13:00h (treze boras), no prazo máximo de até 05 (cinco) dias úteis a contar do recebimento deste.



CÂMARA MUNICIPAL DE  
**COELHO NETO**

TEMPO DE NOVAS CONQUISTAS

PA Nº 027/2024  
FLS: 022  
ASS. *Ferreira*

A apresentação da proposta solicitada, pressupõe conhecimento de todos os dados e informações necessárias ao seu preparo e aceitação das condições estipuladas nesta solicitação.

Certo de contarmos com o pronto atendimento a esta solicitação, reiterarmos nossos mais sinceros votos de consideração.

Coelho Neto (MA), 11 de setembro de 2024.

**Joseane da Silva Ferreira**

Portaria nº 036/2023

Diretora Administrativa

**ED. VEREADOR FRANCISCO FERREIRA**

Rua Rio Branco, s/nº - Bairro Centro | CEP 65.620-000 | CNPJ: 06.779.540/0001-00 | Telefone: (98)3473-3187

E-mail: [camaramunicipalcn8@gmail.com](mailto:camaramunicipalcn8@gmail.com)



PA Nº 027/2024  
FLS: 023  
ASS. *Alcanta*

## ANEXO I - ORÇAMENTO

À Câmara Municipal de Coelho Neto/MA  
R. Rio Branco, S/n - Centro, Coelho Neto - MA, 65620-000

1. IDENTIFICAÇÃO DA EMPRESA	
RAZÃO SOCIAL:	CNPJ/CPF:
ENDEREÇO:	
E-MAIL	TELEFONE:
DADOS BANCÁRIOS: AGÊNCIA:	C/C:

2. DADOS DO MATERIAL/SERVIÇO					
ITEM	DESCRIÇÃO	UND.	QTD.	VALOR UNITÁRIO	VALOR TOTAL
1					
2					
3					

VALOR TOTAL: R\$ XXXXX,XXX (REDIGIR POR EXTENSO)

Informações relevantes da proposta:

1. O presente orçamento tem validade de 60 (sessenta) dias;
2. O Prazo de entrega/execução é de 03 (três) dias corridos, contados a partir do envio da nota de empenho;
3. O preço proposto acima contempla todas as despesas necessárias ao pleno fornecimento, tais como os encargos (obrigações sociais, impostos, taxas, etc.) e frete, se for o caso;
4. Declaro conhecimento do Termo de Referência e que possuo condições de execução do objeto;

Coelho Neto/MA, XX de XXXXXXXX de 202X.

(Nome completo, CPF e assinatura por certificação digital ou manuscritas do responsável legal da empresa)

ED. VEREADOR FRANCISCO FERREIRA

Rua Rio Branco, s/nº - Bairro Centro | CEP 65.620-000 | CNPJ: 06.779.540/0001-00 | Telefone: (98)3473-3187

E-mail: [camaramunicipalcn8@gmail.com](mailto:camaramunicipalcn8@gmail.com)

PA Nº	027/2024
FLS:	024
ASS.	felestei

 Outlook

---

## SOLICITAÇÃO DE COTAÇÃO DE PREÇOS - MANUTENÇÃO ELÉTRICA

---

De CÂMARA LICITAÇÃO <licitacaocamaracoelhoneto@hotmail.com>

Data Qui, 12/09/2024 11:13

Para RNEMPREENDIMIENTOS9@GMAIL.COM <RNEMPREENDIMIENTOS9@GMAIL.COM>

 2 anexos (3 MB)

PESQUISA DE PREÇO- MANUTENÇÃOELETTRICA.pdf; PESQUISA DE PREÇOS - Manutenção eletrica.doc;

 Prezado(a),

Venho por meio deste solicitar de vossa senhoria cotação de preços para prestação dos serviços abaixo discriminados.

Certos de contar com vossa colaboração, agradecemos antecipadamente.

Diretoria Administrativa

 Câmara Municipal de Coelho Neto/MA

PA. Nº	027/2024
FLS:	025
ASS:	Jocely

 Outlook

---

## SOLICITAÇÃO DE COTAÇÃO DE PREÇOS - MANUTENÇÃO ELÉTRICA

---

De CÂMARA LICITAÇÃO <licitacaocamaracoelhoneto@hotmail.com>

Data Qui, 12/09/2024 13:54

Para ESSENCIA\_CONTABILIDADE@HOTMAIL.COM <ESSENCIA\_CONTABILIDADE@HOTMAIL.COM>

 2 anexos (3 MB)

PESQUISA DE PREÇO- MANUTENÇÃO ELETTRICA.pdf; PESQUISA DE PREÇOS - Manutenção elétrica.doc;

 Prezado(a),

Venho por meio deste solicitar de vossa senhoria cotação de preços para prestação dos serviços abaixo discriminados.

Certos de contar com vossa colaboração, agradecemos antecipadamente.

 Diretoria Administrativa

Câmara Municipal de Coelho Neto/MA

PA Nº	027/2024
FLS:	026
ASS:	Fcosta

 Outlook

---

## SOLICITAÇÃO DE COTAÇÃO DE PREÇOS - MANUTENÇÃO ELÉTRICA

---

De CÂMARA LICITAÇÃO <licitacaocamaracoelhonet@hotmail.com>

Data Ter, 17/09/2024 15:51

Para wasconstrucoes10@gmail.com <wasconstrucoes10@gmail.com>

Cco malmeida.lobo@gmail.com <malmeida.lobo@gmail.com>

 2 anexos (3 MB)

PESQUISA DE PREÇO- MANUTENÇÃOELETRICA.pdf; PESQUISA DE PREÇOS - Manutenção eletrica.doc;

 Prezado(a),

Venho por meio deste solicitar de vossa senhoria cotação de preços para prestação dos serviços abaixo discriminados.

Certos de contar com vossa colaboração, agradecemos antecipadamente.

 Diretoria Administrativa

Câmara Municipal de Coelho Neto/MA

 Outlook

PA Nº	027/2024
FLS:	027
Ass:	Recato

---

## SOLICITAÇÃO DE COTAÇÃO DE PREÇOS - MANUTENÇÃO ELETRICA

---

De CÂMARA LICITAÇÃO <licitacaocamaracoelhonet@hotmail.com>

Data Ter, 19/11/2024 10:01

Para tcarneiroeng@gmail.com <tcarneiroeng@gmail.com>

 1 anexo (2 MB)

PESQUISA DE PREÇO.pdf;

Prezado (a),

Venho por meio deste solicitar de vossa senhoria cotação de preços para prestação dos serviços abaixo discriminados.

Certos de contar com vossa colaboração, agradecemos antecipadamente.

Diretoria Administrativa

Câmara Municipal de Coelho Neto/MA



Não contém vírus. [www.avast.com](http://www.avast.com)



CÂMARA MUNICIPAL DE  
**COELHO NETO**

TEMPO DE NOVAS CONQUISTAS

PA Nº 027/2024  
FLS: 028  
ASS: *Ferreira*

Ao Excelentíssimo

**Sr. José Ribamar dos Santos Alves Júnior**

Presidente da Câmara Municipal de Coelho Neto/MA

Em resposta a Vossa solicitação, encaminho em anexo, as pesquisas de preços realizada com o objetivo de **Contratação de empresa especializada para prestação de serviços de manutenções, instalações elétricas e montagem elétrica mediante fornecimento de mão de obra, ferramenta e aquisição de material, para atender as necessidades da câmara Municipal de Coelho Neto - MA**, bem como o Mapa de apuração com a média de preço para o objeto.

Coelho Neto (MA), 21 de novembro de 2024.

**Josecane da Silva Ferreira**

Portaria nº 036/2023

Diretora Administrativa

**ED. VEREADOR FRANCISCO FERREIRA**

Rua Rio Branco, s/nº - Bairro Centro | CEP 65.620-000 | CNPJ: 06.779.540/0001-00 | Telefone: (98)3473-3187

E-mail: [camaramunicipalcn8@gmail.com](mailto:camaramunicipalcn8@gmail.com)

 Outlook

---

**Re: SOLICITAÇÃO DE COTAÇÃO DE PREÇOS - MANUTENÇÃO ELÉTRICA**

---

**De** RN Empreendimentos <rnempreendimentos9@gmail.com>

**Data** Qui, 10/10/2024 15:26

**Para** CÂMARA LICITAÇÃO <licitacaocamaracoelhoneto@hotmail.com>

 2 anexos (505 KB)

COTAÇÃO COELHO NETO.pdf; CARTA PROPOSTA COTAÇÃO COELHO NETO.pdf;

Segue anexo cotação de preços

Em qui., 12 de set. de 2024 às 11:13, CÂMARA LICITAÇÃO

<[licitacaocamaracoelhoneto@hotmail.com](mailto:licitacaocamaracoelhoneto@hotmail.com)> escreveu:

Prezado(a),

Venho por meio deste solicitar de vossa senhoria cotação de preços para prestação dos serviços abaixo discriminados.

Certos de contar com vossa colaboração, agradecemos antecipadamente.

Diretoria Administrativa

Câmara Municipal de Coelho Neto/MA

PA N° 027/2024  
 PLS: 030  
 ASS: *[assinatura]*

## PLANILHA ORÇAMENTÁRIA



OBRA:	Prestação de serviços de manutenção, instalações e montagens elétricas mediante fornecimento de mão de obra, ferramentas e aquisição de material necessários para execução.	DATA : 25/09/2024	BDI : 0,00%
DESCRIÇÃO:	Pesquisa de preço	<b>FONTE</b>	<b>VERSÃO</b>
LOCAL:	COELHO NETO/MA	SINAPI	2024/08 COM DESONERAÇÃO
CLIENTE:	Câmara Municipal de Coelho Neto/MA,	PRÓPRIA	PRÓPRIA
EMPRESA:	RN EMPREENDIMENTOS		HORA
CNPJ:	11.658.463/0001-61		MES
			82,97%
			48,10%
			0,00%
			0,00%

ITEM	CÓDIGO	DESCRIÇÃO	FONTE	UNID	QUANTIDADE	PREÇO UNITÁRIO R\$	PREÇO TOTAL R\$
<b>1</b>	<b>SERVIÇO</b>						<b>RS 27.000,00</b>
1.1	COM-41526822	Serviços de manutenção, instalações e montagens elétricas mediante fornecimento de mão de obra, ferramentas	PRÓPRIA	und	20,00	R\$ 1.350,00	R\$ 27.000,00
<b>2</b>	<b>MATERIAIS</b>						<b>RS 7.198,08</b>
2.1	INS-51120157	eletroduto condutele 2m 3/4	PRÓPRIA	und	20,00	R\$ 19,00	R\$ 380,00
2.2	INS-97348165	tomadas de uso geral	PRÓPRIA	und	40,00	R\$ 11,90	R\$ 476,00
2.3	INS-14314594	luvas pvc para condutele 3/4	PRÓPRIA	und	15,00	R\$ 3,90	R\$ 58,50
2.4	INS-59547998	interruptores simples	PRÓPRIA	und	18,00	R\$ 9,90	R\$ 178,20
2.5	INS-96045732	interruptores de 2 seções	PRÓPRIA	und	5,00	R\$ 17,89	R\$ 89,45
2.6	INS-70081446	caixa de 4x2 de embutir	PRÓPRIA	und	10,00	R\$ 2,30	R\$ 23,00
2.7	INS-11819606	interruptores de 3 seções	PRÓPRIA	und	5,00	R\$ 20,40	R\$ 102,00
2.8	INS-37945866	caixa de 4x4 para ar condicionado completa	PRÓPRIA	und	6,00	R\$ 53,60	R\$ 321,60
2.9	INS-57730469	caixa para medidor trifásico	PRÓPRIA	und	1,00	R\$ 185,30	R\$ 185,30
2.10	INS-05505631	disjuntor trifásico 50 A	PRÓPRIA	und	1,00	R\$ 79,00	R\$ 79,00
2.11	INS-07172335	parafuso com bucha 7mm	PRÓPRIA	und	300,00	R\$ 0,70	R\$ 210,00
2.12	INS-79574831	canaletas	PRÓPRIA	und	15,00	R\$ 9,25	R\$ 138,75
2.13	INS-30720821	tampas cegas 4x4	PRÓPRIA	und	5,00	R\$ 7,85	R\$ 39,25
2.14	INS-18916911	tomadas para canaletas 10A	PRÓPRIA	und	15,00	R\$ 14,50	R\$ 217,50
2.15	INS-46081780	aradela tipo tartaruga	PRÓPRIA	und	1,00	R\$ 45,60	R\$ 45,60
2.16	INS-25050002	tampas cegas 4x2	PRÓPRIA	und	7,00	R\$ 4,50	R\$ 31,50
2.17	INS-52812665	lâmpadas de led sobrepor quadrada 32w	PRÓPRIA	und	23,00	R\$ 26,70	R\$ 614,10
2.18	INS-47650746	interruptor simples tree way	PRÓPRIA	und	4,00	R\$ 14,92	R\$ 59,68
2.19	INS-05254992	interruptores conjugado vom tomada	PRÓPRIA	und	10,00	R\$ 16,70	R\$ 167,00
2.20	INS-74983815	lâmpadas de led sobrepor quadrada 25w	PRÓPRIA	und	10,00	R\$ 46,80	R\$ 468,00
2.21	INS-45506353	lâmpadas de led sobrepor quadrada 18w	PRÓPRIA	und	10,00	R\$ 39,40	R\$ 394,00
2.22	INS-57807913	lâmpadas led sobrepor quadrada 36w	PRÓPRIA	und	10,00	R\$ 78,67	R\$ 786,70
2.23	INS-91737298	lâmpadas led bulbo braco	PRÓPRIA	und	2,00	R\$ 38,50	R\$ 77,00
2.24	INS-78915311	caixa 4x2 tipo codulete para eletroduto 3/4	PRÓPRIA	und	15,00	R\$ 18,70	R\$ 280,50
2.25	INS-24373600	tampas cegas 4x2 pvc 3/4	PRÓPRIA	und	15,00	R\$ 4,40	R\$ 66,00
2.26	INS-61710848	adaptadores 3/4 para caixa 4x2	PRÓPRIA	und	30,00	R\$ 2,10	R\$ 63,00
2.27	INS-69040152	abraçadeira tipo clicr para condutele 3/4	PRÓPRIA	und	30,00	R\$ 4,00	R\$ 120,00
2.28	INS-41649828	luvas para eletroduto tipo condutele 3/4	PRÓPRIA	und	20,00	R\$ 3,10	R\$ 62,00
2.29	INS-61016905	lâmpadas led sobrepor quadrada 12w	PRÓPRIA	und	5,00	R\$ 26,30	R\$ 131,50
2.30	INS-36700657	curvas 90 graus para eletroduto tipo condutele 3/4	PRÓPRIA	und	10,00	R\$ 13,60	R\$ 136,00
2.31	INS-33934585	curva de canto para canaleta 90 graus	PRÓPRIA	und	10,00	R\$ 4,80	R\$ 48,00
2.32	INS-85447121	curvas para canaleta 90 graus	PRÓPRIA	und	10,00	R\$ 2,95	R\$ 29,50
2.33	INS-79271831	peça de condutor flexível de 1.5mm	PRÓPRIA	und	1,00	R\$ 213,80	R\$ 213,80
2.34	INS-31810801	peça de condutor flexível de 2.5mm	PRÓPRIA	und	1,00	R\$ 325,20	R\$ 325,20
2.35	INS-25624042	peça de condutor flexível 4,0mm	PRÓPRIA	und	1,00	R\$ 580,45	R\$ 580,45

**VALOR BDI TOTAL: RS 0,00**  
**VALOR ORÇAMENTO: RS 34.198,08**  
**VALOR TOTAL: RS 34.198,08**

**RALISON RUFO SOARES**  
 TELES:01464867305

Assinado de forma digital por RALISON RUFO SOARES  
 TELES:01464867305  
 Dados: 2024.09.25 11:45:26 -03'00'

**R N EMPREENDIMENTO S**  
 LTDA:11658463000161  
 161

Assinado de forma digital por R N EMPREENDIMENTOS  
 LTDA:11658463000161  
 Dados: 2024.09.25 11:45:46 -03'00'

PA Nº	027/2024
FLS:	031
ASS.	Seento

 Outlook

---

**cotação**

---

**De** was construcoes <wasconstrucoes10@gmail.com>

**Data** Qui, 07/11/2024 12:21

**Para** licitacaocamaracoelhoneto@hotmail.com <licitacaocamaracoelhoneto@hotmail.com>

 1 anexo (129 KB)

001 W S COTAÇÃO.pdf;

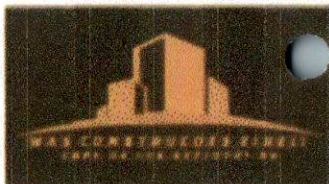

**WAS CONSTRUÇÕES LTDA**  
**CNPJ: 08.106.567/0001-59**  
**EMAIL: [wasconstrucoes10@gmail.com](mailto:wasconstrucoes10@gmail.com)**

Razão social: WAS CONSTRUÇÕES LTDA CNPJ:  
08.106.567/0001-59  
Endereço: RUA BELIRA,MAIOBA,PAÇO DO LUMIAR - MA  
Fone/fax: (98) 8522-0227

À  
CÂMARA MUNICIPAL DE COELHO NETO - MA  
CNPJ: 06.779.540/001-00  
Endereço: Rua Rio Branco, s/n, Centro, Coelho Neto, MA.

OBJETO: Prestação de serviços de manutenção, instalações e montagens elétricas mediante fornecimento de mão de obra, ferramentas e aquisição de material necessário para execução

### COTAÇÃO DE PREÇOS

ITEM	FONTE	DESCRIÇÃO	UND	QUANT	UNITÁRIO	TOTAL
<b>1</b>		<b>SERVIÇO</b>				<b>29.360,00</b>
1.1	COT. 01	Serviços de manutenção, instalações e montagens elétricas mediante fornecimento de mão de obra, ferramentas	und	20,00	1.468,00	29.360,00
<b>2</b>		<b>MATERIAIS</b>				<b>11.717,58</b>
2.1	COT. 02	eletroduto condutele 2m 3/4	und	20,00	23,50	470,00
2.2	COT. 03	tomadas de uso geral	und	40,00	16,40	656,00

**Rua Belira, Nº. 40, Maioba - Paço do Lumiar - MA, CEP: 65.130-000**  
**CNPJ: 08.106.567/0001-59\* [wasconstrucoes10@gmail.com](mailto:wasconstrucoes10@gmail.com)**

PA Nº: 024/2024  
Fls: 032  
Ass: *[assinatura]*

Rua Beira, Nº 40, Madba - Paço do Lumiar - MA, CEP. 65.130-000  
 CNPJ: 08.106.567/0001-59 \* wascosrucoes10@gmail.com

2.3	COT. 04	luvas pvc para condute 3/4	und	15,00	6,90	103,50
2.4	COT. 05	interruptores simples	und	18,00	16,40	295,20
2.5	COT. 06	interruptores de 2 seqões	und	5,00	24,89	124,45
2.6	COT. 07	caixa de 4x2 de embutir	und	10,00	4,80	48,00
2.7	COT. 08	interruptores de 3 seqões	und	5,00	32,40	162,00
2.8	COT. 09	caixa de 4x4 para ar condicionado completa	und	6,00	60,10	360,60
2.9	COT. 10	caixa para medidor trifásico	und	1,00	189,80	189,80
2.10	COT. 11	disjuntor trifásico 50 A	und	1,00	82,00	82,00
2.11	COT. 12	parafuso com bucha 7mm	und	300,00	4,70	1.410,00
2.12	COT. 13	canaletas	und	15,00	15,25	228,75
2.13	COT. 14	tampas cegas 4x4	und	5,00	15,85	79,25
2.14	COT. 15	tomadas para canalatas 10A	und	15,00	23,00	345,00
2.15	COT. 16	aradela tipo tartaruga	und	1,00	54,10	54,10
2.16	COT. 17	tampas cegas 4x2	und	7,00	19,00	133,00
2.17	COT. 18	lâmpadas de led sobrepor quadrada 32w	und	23,00	40,20	924,60
2.18	COT. 19	interruptor simples trece way	und	4,00	19,92	79,68
2.19	COT. 20	interruptores conjugado vom tomada	und	10,00	23,70	237,00
2.20	COT. 21	lâmpadas de led sobrepor quadrada 25w	und	10,00	55,80	558,00
2.21	COT. 22	lâmpadas de led sobrepor quadrada 18w	und	10,00	46,40	464,00
2.22	COT. 23	lâmpadas led sobrepor quadrada 36w	und	10,00	83,67	836,70
2.23	COT. 24	lâmpadas led bulbo braço	und	2,00	41,00	82,00
2.24	COT. 25	caixa 4x2 tipo codute para eletroduto 3/4	und	15,00	23,70	355,50
2.25	COT. 26	tampas cegas 4x2 pvc 3/4	und	15,00	11,40	171,00
2.26	COT. 27	adaptadores 3/4 para caixa 4x2	und	30,00	11,10	333,00
2.27	COT. 28	abragadeira tipo clicr para condute 3/4	und	30,00	15,00	450,00
2.28	COT. 29	luvas para eletroduto tipo condute 3/4	und	20,00	16,10	322,00
2.29	COT. 30	lâmpadas led sobrepor quadrada 12w	und	5,00	41,30	206,50

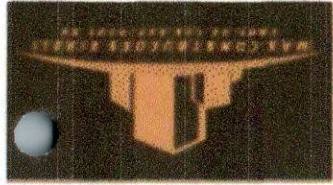

WAS CONSTRUCOES LTA  
 CNPJ: 08.106.567/0001-59  
 EMAIL: wasconstrucoes10@gmail.com

PA Nº 027/2024  
 FLS: 033  
 ASS: F. Costa



**WAS CONSTRUÇÕES LTDA**  
**CNPJ: 08.106.567/0001-59**  
**EMAIL: [wasconstrucoes10@gmail.com](mailto:wasconstrucoes10@gmail.com)**

2.30	COT. 31	curvas 90 graus para eletroduto tipo condutele 3/4	und	10,00	30,60	306,00
2.31	COT. 32	curva de canto para canaleta 90 graus	und	10,00	21,80	218,00
2.32	COT. 33	curvas para canaleta 90 graus	und	10,00	23,95	239,50
2.33	COT. 34	peça de condutor flexível de 1,5mm	und	1,00	233,80	233,80
2.34	COT. 35	peça de condutor flexível de 2,5mm	und	1,00	350,20	350,20
2.35	COT. 36	peça de condutor flexível 4,0mm	und	1,00	608,45	608,45

<b>VALOR TOTAL:</b>				<b>41.077,58</b>		
---------------------	--	--	--	------------------	--	--

07 de novembro de 2024- Paço Do Lumiar / MA

**WAS**  
**CONSTRUCOES**  
**LTDA:0810656**  
**7000159**

Assinado de forma  
digital por WAS  
CONSTRUCOES  
LTDA:08106567000159  
Dados: 2024.11.07  
12:19:22 -03'00'

**Rua Belira, N° 40, Maioba - Paço do Lumiar - MA, CEP. 65.130-000**  
**CNPJ: 08.106.567/0001-59\* [wasconstrucoes10@gmail.com](mailto:wasconstrucoes10@gmail.com)**

PA N° 024/2024  
FLS: 034  
ASS. *[assinatura]*

Re: SOLICITAÇÃO DE COTAÇÃO DE PREÇOS - MANUTENÇÃO ELETRICA

De T Carneiro Eng <tcarneiroeng@gmail.com>

Data Ter, 19/11/2024 12:31

Para CÂMARA LICITAÇÃO <licitacaocamaracoelhoneto@hotmail.com>

1 anexo (292 KB)

PLANILHA ORÇAMENTÁRIA - T CARNEIRO ENG - OK.pdf;

BOM DIA,  
SEGUE EM ANEXO A PLANILHA ORÇAMENTÁRIA PARA PRESTAÇÃO DE SERVIÇOS E  
MANUTENÇÃO ELÉTRICAS, LICITADA.

ATT,  
T P CARNEIRO ENGENHARIA LTDA  
CNPJ: 39.402.758/0001-91  
AV. ATALIBA VIEIRA DE ALMEIDA, 1416, SALA 01, ANDAR 01, CENTRO, CHAPADINHA - MA.

Em ter., 19 de nov. de 2024 às 10:14, T Carneiro Eng <tcarneiroeng@gmail.com> escreveu:  
BOM DIA,  
SEGUE EM ANEXO A PLANILHA ORÇAMENTÁRIA PARA PRESTAÇÃO DE SERVIÇOS E  
MANUTENÇÃO ELÉTRICAS, LICITADA.

ATT,  
T P CARNEIRO ENGENHARIA LTDA  
CNPJ: 39.402.758/0001-91  
AV. ATALIBA VIEIRA DE ALMEIDA, 1416, SALA 01, ANDAR 01, CENTRO, CHAPADINHA - MA.

Em ter., 19 de nov. de 2024 às 10:01, CÂMARA LICITAÇÃO  
<licitacaocamaracoelhoneto@hotmail.com> escreveu:

Prezado (a),

Venho por meio deste solicitar de vossa senhoria cotação de preços para prestação dos  
serviços abaixo discriminados.

Certos de contar com vossa colaboração, agradecemos antecipadamente.

Diretoria Administrativa

PA Nº 027/2024  
FLS: 036  
ASS. Acesta



Não contém vírus. [www.avast.com](http://www.avast.com)

**RAZÃO SOCIAL: T P CARNEIRO ENGENHARIA LTDA**

**CNPJ: 39.402.758/0001-91**

**END: AV. ATALIBA VIEIRA DE ALMEIDA, Nº 1416, ANDAR 01, SALA 01, CENTRO, CHAPADINHA – MA**

**À CAMARA MUNICIPAL DE COELHO NETO – MA**

**CNPJ: 06.779.540/0001-00**

**END: RUA RIO BRANCO, S/N, CENTRO, COELHO NETO – MA**

**OBJETO: PRESTAÇÃO DE SERVIÇOS DE MANUTENÇÕES, INSTALAÇÕES E MONTAGENS ELÉTRICAS MEDIANTE FORNECIMENTO DE MÃO DE OBRA, FERRAMENTAS E AQUISIÇÃO DE MATERIAL NECESSÁRIO PARA EXECUÇÃO.**

PLANILHA ORÇAMETÁRIA						
ITEM	FONTES	DESCRIÇÃO	UND	QUANT	UNITÁRIO	TOTAL
1		SERVIÇO				23.884,00
1.1	COT. 01	Serviços de manutenção, instalações e montagens elétricas mediante fornecimento de mão de obra e ferramentas	und	20,00	1.194,23	23.884,60
2		MATERIAIS				11.717,58
2.1	COT. 02	eletroduto condutele 2m 3\4	und	20,00	R\$ 23,10	462,00
2.2	COT. 03	tomadas de uso geral	und	40,00	R\$ 16,00	640,00
2.3	COT. 04	luvas pvc para condutele 3\4	und	15,00	R\$ 6,50	97,50
2.4	COT. 05	interruptores simples	und	18,00	R\$ 16,60	298,80
2.5	COT. 06	interruptores de 2 seções	und	5,00	R\$ 25,00	125,00
2.6	COT. 07	caixa de 4x2 de embutir	und	10,00	R\$ 5,00	50,00
2.7	COT. 08	interruptores de 3 seções	und	5,00	R\$ 31,00	155,00
2.8	COT. 09	caixa de 4x4 para ar condicionado completa	und	6,00	R\$ 60,25	361,50
2.9	COT. 10	caixa para medidor trifásico	und	1,00	R\$ 185,94	185,94
2.10	COT. 11	disjuntor trifásico 50 A	und	1,00	R\$ 79,00	79,00
2.11	COT. 12	parafuso com bucha 7mm	und	300,00	R\$ 5,20	1560,00
2.12	COT. 13	canaletas	und	15,00	R\$ 14,75	221,25
2.13	COT. 14	tampas cegas 4x4	und	5,00	R\$ 16,00	80,00
2.14	COT. 15	tomadas para canaletas 10A	und	15,00	R\$ 24,00	360,00
2.15	COT. 16	arandela tipo tartaruga	und	1,00	R\$ 54,10	54,10
2.16	COT. 17	tampas cegas 4x2	und	7,00	R\$ 19,00	133,00

2.17	COT. 18	lâmpadas de led sobrepor quadrada 32w	und	23,00	R\$ 41,00	943,00
2.18	COT. 19	interruptor simples tree way	und	4,00	R\$ 19,50	78,00
2.19	COT. 20	Interruptores conjugado com tomada	und	10,00	R\$ 23,50	235,00
2.20	COT. 21	lâmpadas de led sobrepor quadrada 25w	und	10,00	R\$ 55,00	550,00
2.21	COT. 22	lâmpadas de led sobrepor quadrada 18w	und	10,00	R\$ 47,00	470,00
2.22	COT. 23	lâmpadas led sobrepor quadrada 36w	und	10,00	R\$ 85,47	854,70
2.23	COT. 24	lâmpadas led bulbo braco	und	2,00	R\$ 39,00	78,00
2.24	COT. 25	caixa 4x2 tipo codulete para eletroduto 3\4	und	15,00	R\$ 23,00	345,00
2.25	COT. 26	tampas cegas 4x2 pvc 3\4	und	15,00	R\$ 12,10	181,50
2.26	COT. 27	adaptadores 3\4 para caixa 4x2	und	30,00	R\$ 11,10	333,00
2.27	COT. 28	abraçadeira tipo click para condutele 3\4	und	30,00	R\$ 15,20	456,00
2.28	COT. 29	luvas para eletroduto tipo condutele 3\4	und	20,00	R\$ 16,10	322,00
2.29	COT. 30	lâmpadas led sobrepor quadrada 12w	und	5,00	R\$ 39,00	195,00
2.30	COT. 31	curvas 90 graus para eletroduto tipo condutele 3\4	und	10,00	R\$ 31,00	310,00
2.31	COT. 32	curva de canto para canaleta 90 graus	und	10,00	R\$ 21,80	218,00
2.32	COT. 33	curvas para canaleta 90 graus	und	10,00	R\$ 23,95	239,50
2.33	COT. 34	peça de condutor flexível de 1,5mm	und	1,00	R\$ 220,15	220,15
2.34	COT. 35	peça de condutor flexível de 2,5mm	und	1,00	R\$ 329,10	329,10
2.35	COT. 36	peça de condutor flexível 4,0mm	und	1,00	R\$ 601,00	601,00
<b>VALOR TOTAL:</b>					<b>35.602,18</b>	

19 DE NOVEMBRO DE 2024 – CHAPADINHA - MA

**T P CARNEIRO** Assinado de forma digital por T P  
**ENGENHARIA** CARNEIRO  
**LTDA:394027** ENGENHARIA  
**58000191** LTDA:39402758000191  
Dados: 2024.11.19  
12:29:49 -03'00'

**APURAÇÃO DE PREÇO ENTRE AS PESQUISAS REALIZADAS PARA COMPOSIÇÃO DA PLANILHA ORÇAMENTÁRIA BASEADA EM PREÇOS DE FORNECEDORES DE MERCADO**

PLANILHA ORÇAMENTÁRIA - MANUTENÇÃO VEÍCULOS				COTAÇÃO 01 - RN EMPREENDIMENTOS		COTAÇÃO 02 - WAS CONSTRUÇÕES		COTAÇÃO 03 - T CARNEIRO ENGENHARIA	
ITEM	DESCRIÇÃO	UNID.	QUANT.	VALOR UNIT.	VALOR TOTAL	VALOR UNIT.	VALOR TOTAL	VALOR UNIT.	VALOR TOTAL
1	Serviços de manutenção, instalações e montagens elétricas mediante fornecimento de mão de obra, ferramentas	unidade	20	R\$ 1.350,00	R\$ 27.000,00	R\$ 1.468,00	R\$ 29.360,00	R\$ 1.194,23	R\$ 23.884,60
1	eletroduto condutele 2m 3\4	unidade	20	R\$ 19,00	R\$ 380,00	R\$ 23,50	R\$ 470,00	R\$ 23,10	R\$ 462,00
2	tomadas de uso geral	unidade	40	R\$ 11,90	R\$ 476,00	R\$ 16,40	R\$ 656,00	R\$ 16,00	R\$ 640,00
3	luvas pvc para condutele 3\4	unidade	15	R\$ 3,90	R\$ 58,50	R\$ 6,90	R\$ 103,50	R\$ 6,50	R\$ 97,50
4	interruptores simples	unidade	18	R\$ 9,90	R\$ 178,20	R\$ 16,40	R\$ 295,20	R\$ 16,60	R\$ 298,80
5	interruptores de 2 seções	unidade	5	R\$ 17,89	R\$ 89,45	R\$ 24,89	R\$ 124,45	R\$ 25,00	R\$ 125,00
6	caixa de 4x2 de embutir	unidade	10	R\$ 2,30	R\$ 23,00	R\$ 4,80	R\$ 48,00	R\$ 5,00	R\$ 50,00
7	interruptores de 3 seções	unidade	5	R\$ 20,40	R\$ 102,00	R\$ 32,40	R\$ 162,00	R\$ 31,00	R\$ 155,00
8	caixa de 4x4 para ar condicionado completa	unidade	6	R\$ 53,60	R\$ 321,60	R\$ 60,10	R\$ 360,60	R\$ 60,25	R\$ 361,50
9	caixa para medidor trifásico	unidade	1	R\$ 185,30	R\$ 185,30	R\$ 189,80	R\$ 189,80	R\$ 185,94	R\$ 185,94
10	disjuntor trifásico 50 A	unidade	1	R\$ 79,00	R\$ 79,00	R\$ 82,00	R\$ 82,00	R\$ 79,00	R\$ 79,00
11	parafuso com bucha 7mm	unidade	300	R\$ 0,70	R\$ 210,00	R\$ 4,70	R\$ 1.410,00	R\$ 5,20	R\$ 1.560,00
12	canaletas	unidade	15	R\$ 9,25	R\$ 138,75	R\$ 15,25	R\$ 228,75	R\$ 14,75	R\$ 221,25
13	tampas cegas 4x4	unidade	5	R\$ 7,85	R\$ 39,25	R\$ 15,85	R\$ 79,25	R\$ 16,00	R\$ 80,00
14	tomadas para canaletas 10A	unidade	15	R\$ 14,50	R\$ 217,50	R\$ 23,00	R\$ 345,00	R\$ 24,00	R\$ 360,00
15	aradela tipo tartaruga	unidade	1	R\$ 45,60	R\$ 45,60	R\$ 54,10	R\$ 54,10	R\$ 54,10	R\$ 54,10
16	tampas cegas 4x2	unidade	7	R\$ 4,50	R\$ 31,50	R\$ 19,00	R\$ 133,00	R\$ 19,00	R\$ 133,00

**ED. VEREADOR FRANCISCO FERREIRA**

Rua Rio Branco, s/nº - Bairro Centro | CEP 65.620-000 | CNPJ: 06.779.540/0001-00 | Telefone: (98)3473-3187

E-mail: [camaramunicipalcn8@gmail.com](mailto:camaramunicipalcn8@gmail.com)

17	lâmpadas de led sobrepor quadrada 32w	unidade	23	R\$ 26,70	R\$ 614,10	R\$ 40,20	R\$ 924,60	R\$ 41,00	R\$ 943,00
18	interruptor simples tree way	unidade	4	R\$ 14,92	R\$ 59,68	R\$ 19,92	R\$ 79,68	R\$ 19,50	R\$ 78,00
19	interruptores conjugado vom tomada	unidade	10	R\$ 16,70	R\$ 167,00	R\$ 23,70	R\$ 237,00	R\$ 23,50	R\$ 235,00
20	lâmpadas de led sobrepor quadrada 25w	unidade	10	R\$ 46,80	R\$ 468,00	R\$ 55,80	R\$ 558,00	R\$ 55,00	R\$ 550,00
21	lâmpadas de led sobrepor quadrada 18w	unidade	10	R\$ 39,40	R\$ 394,00	R\$ 46,40	R\$ 464,00	R\$ 47,00	R\$ 470,00
22	lâmpadas led sobrepor quadrada 36w	unidade	10	R\$ 78,67	R\$ 786,70	R\$ 83,67	R\$ 836,70	R\$ 85,47	R\$ 854,70
23	lâmpadas led bulbo braco	unidade	2	R\$ 38,50	R\$ 77,00	R\$ 41,00	R\$ 82,00	R\$ 39,00	R\$ 78,00
24	caixa 4x2 tipo codulete para eletroduto 3\4	unidade	15	R\$ 18,70	R\$ 280,50	R\$ 23,70	R\$ 355,50	R\$ 23,00	R\$ 345,00
25	tampas cegas 4x2 pvc 3\4	unidade	15	R\$ 4,40	R\$ 66,00	R\$ 11,40	R\$ 171,00	R\$ 12,10	R\$ 181,50
26	adaptadores 3\4 para caixa 4x2	unidade	30	R\$ 2,10	R\$ 63,00	R\$ 11,10	R\$ 333,00	R\$ 11,10	R\$ 333,00
27	abraçadeira tipo dicr para condulete 3\4	unidade	30	R\$ 4,00	R\$ 120,00	R\$ 15,00	R\$ 450,00	R\$ 15,20	R\$ 456,00
28	luvas para eletroduto tipo condulete 3\4	unidade	20	R\$ 3,10	R\$ 62,00	R\$ 16,10	R\$ 322,00	R\$ 16,10	R\$ 322,00
29	lâmpadas led sobrepor quadrada 12w	unidade	5	R\$ 26,30	R\$ 131,50	R\$ 41,30	R\$ 206,50	R\$ 39,00	R\$ 195,00
30	curvas 90 graus para eletroduto tipo condulete 3\4	unidade	10	R\$ 13,60	R\$ 136,00	R\$ 30,60	R\$ 306,00	R\$ 31,00	R\$ 310,00
31	curva de canto para canaleta 90 graus	unidade	10	R\$ 4,80	R\$ 48,00	R\$ 21,80	R\$ 218,00	R\$ 21,80	R\$ 218,00
32	curvas para canaleta 90 graus	unidade	10	R\$ 2,95	R\$ 29,50	R\$ 23,95	R\$ 239,50	R\$ 23,95	R\$ 239,50
33	peça de condutor flexível de 1,5mm	unidade	1	R\$ 213,80	R\$ 213,80	R\$ 233,80	R\$ 233,80	R\$ 220,15	R\$ 220,15
34	peça de condutor flexível de 2,5mm	unidade	1	R\$ 325,20	R\$ 325,20	R\$ 350,20	R\$ 350,20	R\$ 329,10	R\$ 329,10
35	peça de condutor flexível 4,0mm	unidade	1	R\$ 580,45	R\$ 580,45	R\$ 608,45	R\$ 608,45	R\$ 601,00	R\$ 601,00

ED. VEREADOR FRANCISCO FERREIRA

Rua Rio Branco, s/nº - Bairro Centro | CEP 65.620-000 | CNPJ: 06.779.540/0001-00 | Telefone: (98)3473-3187

E-mail: [camaramunicipalcn8@gmail.com](mailto:camaramunicipalcn8@gmail.com)



PA Nº 027/2024  
FLS: 041  
ASS. *Joseane*

VALORES TOTAIS				R\$ 34.198,08			R\$ 41.077,58		R\$ 35.602,18

Valor global médio de referência R\$ 36.959,28 (trinta e seis mil novecentos e cinquenta e nove reais e vinte e oito centavos).

Coelho Neto (MA), 21 de novembro de 2024.

  
**Joseane da Silva Ferreira**  
Portaria nº 036/2023  
Diretora Administrativa

**ED. VEREADOR FRANCISCO FERREIRA**

Rua Rio Branco, s/nº - Bairro Centro | CEP 65.620-000 | CNPJ: 06.779.540/0001-00 | Telefone: (98)3473-3187

E-mail: [camaramunicipalcn8@gmail.com](mailto:camaramunicipalcn8@gmail.com)