

SOLICITAÇÃO DE DOCUMENTOS DE HABILITAÇÃO

A empresa

A. AZEVEDO ABREU CONSULTORIA E CONTROLADORIA LTDA

C.N.P.J sob o nº 45.041.632/0001-31

Travessa Doutor Paulo Ramos, s/n, Sala 04, Centro, Morros/MA, CEP: 65.160-000

REF: INEXIGIBILIDADE DE LICITAÇÃO nº 004/2024

Prezado (a) Senhor (a),

Solicitamos que envie documentação esta Câmara Municipal de Coelho Neto/MA, para **Contratação de pessoa jurídica para prestação de serviços técnicos profissionais especializados em assessoria e consultoria contábil para atender as necessidades da Câmara Municipal de Coelho Neto/MA.**

O valor estimado para a presente contratação por Inexigibilidade de Licitação é de R\$ 12.000,00 (doze mil reais), e valor global de R\$ 144.000,00 (cento e quarenta e quatro mil reais), conforme proposta de preços fornecida.

O prazo para prestação do serviço será até o término da vigência do contrato, a contar da assinatura deste, podendo ser prorrogado nos termos da Lei Federal nº 14.133/2021.

Ao ensejo, envio protestos de estima, consideração e apreço.

Coelho Neto (MA), 15 de janeiro de 2025.

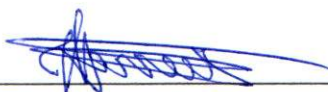

Joseane da Silva Ferreira

Portaria nº 001/2025-GAB/PRES

Diretora Administrativa

ED. VEREADOR FRANCISCO FERREIRA

Rua Rio Branco, s/nº - Bairro Centro | CEP 65.620-000 | CNPJ: 06.779.540/0001-00

E-mail: camaramunicipalcn8@gmail.com

INEXIGIBILIDADE DE LICITAÇÃO nº 004/2024
ANEXO I
FORMA DE APRESENTAÇÃO DA DOCUMENTAÇÃO

O Proponente deverá apresentar toda a documentação de Habilitação.

01. DOCUMENTOS DE HABILITAÇÃO

1.1. HABILITAÇÃO JURÍDICA:

1.1.1. Empresário individual: inscrição no Registro Público de Empresas Mercantis, a cargo da Junta Comercial da respectiva sede; OU

1.1.2. Sociedade empresária, sociedade limitada unipessoal – SLU ou sociedade identificada como empresa individual de responsabilidade limitada - EIRELI: inscrição do ato constitutivo, estatuto ou contrato social no Registro Público de Empresas Mercantis, a cargo da Junta Comercial da respectiva sede, acompanhada de documento comprobatório de seus administradores; OU

1.1.3. Sociedade simples: inscrição do ato constitutivo no Registro Civil de Pessoas Jurídicas do local de sua sede, acompanhada de documento comprobatório de seus administradores;

1.1.4. Documentos pessoais dos sócios

1.1.5. Documento de habilitação profissional emitido pelo conselho de classe, no caso de CONTADOR OU ADVOGADO;

1.1.6. Os documentos apresentados deverão estar acompanhados de todas as alterações ou da consolidação respectiva.

1.2. HABILITAÇÕES FISCAL, SOCIAL E TRABALHISTA:

1.2.1. Prova de inscrição no **Cadastro Nacional da Pessoa Jurídica (CNPJ)** atualizado;

1.2.2. prova de **regularidade fiscal perante a Fazenda Nacional**, mediante apresentação de certidão expedida conjuntamente pela Secretaria da Receita Federal do Brasil (RFB) e pela Procuradoria-Geral da Fazenda Nacional (PGFN), referente a todos os créditos tributários federais e à Dívida Ativa da União (DAU) por elas administrados, inclusive aqueles relativos à Seguridade Social, nos termos da Portaria Conjunta nº 1.751, de 02/10/2014, do Secretário da Receita Federal do Brasil e da Procuradora-Geral da Fazenda Nacional.

1.2.3. prova de **regularidade com o Fundo de Garantia do Tempo de Serviço (FGTS)**;

1.2.4. prova de inexistência de débitos inadimplidos perante a Justiça do Trabalho, mediante a apresentação de certidão negativa ou positiva com efeito de negativa, nos termos do Título VII-A da Consolidação das Leis do Trabalho, aprovada pelo Decreto-Lei nº 5.452, de 1º de maio de 1943.

1.2.5. prova de regularidade com a Fazenda Estadual ou Distrital do domicílio ou sede do fornecedor, relativa à atividade em cujo exercício contrata ou concorre;

1.2.6. prova de regularidade com a Fazenda Municipal do domicílio ou sede do fornecedor, relativa à atividade em cujo exercício contrata ou concorre;

1.2.7. declaração de que não emprega menor de 18 anos em trabalho noturno, perigoso ou insalubre e não emprega menor de 16 anos, salvo menor, a partir de 14 anos, na condição de aprendiz, nos termos do artigo 7º, XXXIII, da Constituição;

1.2.8. a inscrição no cadastro de contribuintes estadual e/ou municipal, se houver, relativo ao domicílio ou sede do licitante, pertinente ao seu ramo de atividade e compatível com o objeto contratual;

1.2.9. declaração de que não está incurso nos impedimentos de que trata o art. 14 da Lei Federal nº 14.133/2021.

1.2.10. declaração de que cumpre as exigências de reserva de cargos para pessoa com deficiência e para reabilitado da Previdência Social, previstas em lei e em outras normas específicas, conforme exigência do art. 63, IV da Lei Federal nº 14.133/2021.

1.2.11. declaração de que suas propostas econômicas compreendem a integralidade dos custos para atendimento dos direitos trabalhistas assegurados na Constituição Federal, nas leis trabalhistas, nas normas infralegais, nas convenções coletivas de trabalho e nos termos de ajustamento de conduta vigentes, conforme exigência do art. 63, § 1º da Lei Federal nº 14.133/2021.

1.2.12. Consulta Consolidada de Pessoa Jurídica do TCU;

1.3. QUALIFICAÇÃO ECONÔMICO-FINANCEIRA:

1.3.1. Balanço Patrimonial com DHP do Contador;

1.3.2. certidão negativa de falência ou concordata expedida pelo distribuidor da sede da pessoa jurídica, ou de execução patrimonial, expedida no domicílio da pessoa física;

1.4. HABILITAÇÃO TÉCNICA:

1.4.1. Comprovação de aptidão para a prestação dos serviços similares de complexidade tecnológica e operacional equivalente ou superior com o objeto desta contratação, ou com o item pertinente, por meio da apresentação de certidões ou atestados, por pessoas jurídicas de direito público ou privado, ou regularmente emitido(s) pelo conselho profissional competente, quando for o caso;

SOLICITAÇÃO DE DOCUMENTOS DE HABILITAÇÃO

De CÂMARA LICITAÇÃO <licitacaocamaracoelhoneto@hotmail.com>

Data Qua, 15/01/2025 11:11

Para azevedoabreuconsultoria azevedoabreu <azevedoabreuconsultoria@gmail.com>

📎 2 anexos (1 MB)

PARTE01_CONTABILIDADE.pdf; PARTE02.pdf;

Prezado(a),

Solicitamos que envie documentação à esta Câmara Municipal para contratação de pessoa jurídica para prestação de serviços técnicos profissionais especializados em ASSESSORIA E CONSULTORIA CONTÁBIL, conforme documento em anexo.

Caso já tenha encaminhado algum dos documentos requeridos nesse momento juntamente a proposta de preços, pedimos que apenas complemente com os arquivos que não foram enviados inicialmente.

1. Documento de habilitação profissional emitido pelo conselho de classe, no caso de CONTADOR OU ADVOGADO;
2. Contrato Social e as alterações devidamente autenticadas nos órgãos competentes (junta comercial ou outros);
3. Documentos pessoais dos sócios (RG e CPF);
4. Cartão CNPJ;
5. Comprovante de inscrição Estadual e/ou Municipal;
6. Certidão Negativa (ou positiva com efeitos de Negativa) de Débitos Federais EM VALIDADE;
7. Certidão de Regularidade do FGTS EM VALIDADE;
8. Certidão Negativa de Débitos Estaduais EM VALIDADE;
9. Certidão Negativa de Dívida Ativa Estadual EM VALIDADE;
10. Certidão Negativa de Débitos Municipais (e Dívida Ativa) EM VALIDADE;
11. Certidão Negativa de Débitos Trabalhistas EM VALIDADE;
12. Balanço Patrimonial do último exercício (Até Abril de 2025, aceita o balanço de 2023) com DHP do Contador;
13. Certidão negativa de falências ou concordata EM VALIDADE ou com 30 dias da data de emissão se não possuir prazo de validade expresso na própria certidão;
14. Consulta Consolidada de Pessoa Jurídica do TCU;
15. Preencher declaração de que não emprega menor de 18 anos em trabalho noturno, perigoso ou insalubre e não emprega menor de 16 anos, salvo menor, a partir de 14 anos, na condição de aprendiz, nos termos do artigo 7º, XXXIII, da Constituição;
16. Preencher declaração de que cumpre as exigências de reserva de cargos para pessoa com deficiência e para reabilitado da Previdência Social, previstas em lei e em outras normas específicas, conforme exigência do art. 63, IV da Federal nº 14.133/2021;

17. Preencher declaração de que não está incurso nos impedimentos de que trata o art. 14 da Federal nº 14.133/2021;
18. Preencher declaração de que suas propostas econômicas compreendem a integralidade dos custos para atendimento dos direitos trabalhistas assegurados na Constituição Federal, nas leis trabalhistas, nas normas infralegais, nas convenções coletivas de trabalho e nos termos de ajustamento de conduta vigentes, conforme exigência do art. 63, § 1º da Federal nº 14.133/2021;

PA Nº	004/2025
FLS:	078
ASS.	fele

Atenciosamente,

Diretoria Administrativa

Câmara Municipal de Coelho Neto/MA

Re: SOLICITAÇÃO DE DOCUMENTOS DE HABILITAÇÃO

De azevedoabreuconsultoria azevedoabreu <azevedoabreuconsultoria@gmail.com>

Data Qua, 15/01/2025 15:29

Para CÂMARA LICITAÇÃO <licitacaocamaracoelhoneto@hotmail.com>

1 anexo (11 MB)

FASE DE HABILITAÇÃO - AZEVEDO ABREU.zip;

BOA TARDE, SEGUE ANEXO CONFORME SOLICITADO.

Em qua., 15 de jan. de 2025 às 11:11, CÂMARA LICITAÇÃO

<licitacaocamaracoelhoneto@hotmail.com> escreveu:

Prezado(a),

Solicitamos que envie documentação à esta Câmara Municipal para contratação de pessoa jurídica para prestação de serviços técnicos profissionais especializados em ASSESSORIA E CONSULTORIA CONTÁBIL, conforme documento em anexo.

Caso já tenha encaminhado algum dos documentos requeridos nesse momento juntamente a proposta de preços, pedimos que apenas complemente com os arquivos que não foram enviados inicialmente.

1. Documento de habilitação profissional emitido pelo conselho de classe, no caso de CONTADOR OU ADVOGADO;
2. Contrato Social e as alterações devidamente autenticadas nos órgãos competentes (junta comercial ou outros);
3. Documentos pessoais dos sócios (RG e CPF);
4. Cartão CNPJ;
5. Comprovante de inscrição Estadual e/ou Municipal;
6. Certidão Negativa (ou positiva com efeitos de Negativa) de Débitos Federais EM VALIDADE;
7. Certidão de Regularidade do FGTS EM VALIDADE;
8. Certidão Negativa de Débitos Estaduais EM VALIDADE;
9. Certidão Negativa de Dívida Ativa Estadual EM VALIDADE;
10. Certidão Negativa de Débitos Municipais (e Dívida Ativa) EM VALIDADE;
11. Certidão Negativa de Débitos Trabalhistas EM VALIDADE;
12. Balanço Patrimonial do último exercício (Até Abril de 2025, aceita o balanço de 2023) com DHP do Contador;
13. Certidão negativa de falências ou concordata EM VALIDADE ou com 30 dias da data de emissão se não possuir prazo de validade expresso na própria certidão;
14. Consulta Consolidada de Pessoa Jurídica do TCU;
15. Preencher declaração de que não emprega menor de 18 anos em trabalho noturno, perigoso ou insalubre e não emprega menor de 16 anos, salvo menor, a partir de 14 anos, na

INSTRUMENTO DE INSCRIÇÃO DE EMPRESÁRIO INDIVIDUAL A AZEVEDO ABREU CONSULTORIA E CONTROLADORIA

Pelo presente instrumento particular de Ato Constitutivo:

ADMA AZEVEDO ABREU, BRASILEIRA, SOLTEIRA, CONTADORA, nascido(a) em 09/11/1992, nº do CPF 055.283.263-46, residente e domiciliada na cidade de São Luís - MA, na RUA Dez, nº SN, COND DUNAS DO LITORAL; BLOCO 09; APT 402;, Planalto Vinhais II, CEP: 65074-863.

Resolve constituir como empresário individual, mediante as seguintes cláusulas (art. 968, I, CC):

CLÁUSULA I - DO NOME EMPRESARIAL (art. 968, II, CC)

A empresário individual adotará como nome empresarial: **A AZEVEDO ABREU CONSULTORIA E CONTROLADORIA**.

CLÁUSULA II - DO CAPITAL (art. 968, III, CC)

O capital será de R\$ 60.000,00 (sessenta mil reais), totalmente subscrito e integralizado, neste ato, da seguinte forma: R\$ 60.000,00 (sessenta mil reais) em moeda corrente do País

CLÁUSULA III - DA SEDE (art. 968, IV, CC)

O Empresário Individual terá sua sede no seguinte endereço: TRAVESSA DOUTOR PAULO RAMOS, nº SN, SALA 04;, CENTRO, Morros - MA, CEP: 65160000.

CLÁUSULA IV - DO OBJETO (art. 968, IV, CC)

O Empresário Individual terá por objeto o exercício das seguintes atividades econômicas: 82.11-3-00 - SERVIÇOS COMBINADOS DE ESCRITÓRIO E APOIO ADMINISTRATIVO; 74.90-1-99 - OUTRAS ATIVIDADES PROFISSIONAIS, CIENTÍFICAS E TÉCNICAS NÃO ESPECIFICADAS ANTERIORMENTE (CONSULTORIAS TÉCNICAS, CONSULTORIAS PROFISSIONAIS); 69.20-6-01 - ATIVIDADES DE CONTABILIDADE; 69.20-6-02 - ATIVIDADES DE CONSULTORIA E AUDITORIA CONTÁBIL E TRIBUTÁRIA; 71.11-1-00 - SERVIÇOS DE ARQUITETURA; 71.19-7-99 - ATIVIDADES TÉCNICAS RELACIONADAS À ENGENHARIA E ARQUITETURA NÃO ESPECIFICADAS ANTERIORMENTE (PROJETOS PARA GESTÃO DE ÁGUAS, ESGOTO E LIXO); 71.12-0-00 - SERVIÇOS DE ENGENHARIA; 63.99-2-00 - OUTRAS ATIVIDADES DE PRESTAÇÃO DE SERVIÇOS DE INFORMAÇÃO NÃO ESPECIFICADAS ANTERIORMENTE (RELATÓRIOS, SERVIÇOS DE RESUMOS); 73.20-3-00 - PESQUISAS DE MERCADO E DE OPINIÃO PÚBLICA; 62.04-0-00 - CONSULTORIA EM TECNOLOGIA DA INFORMAÇÃO; 85.99-6-04 - TREINAMENTO EM DESENVOLVIMENTO PROFISSIONAL E GERENCIAL; 82.19-9-99 - PREPARAÇÃO DE DOCUMENTOS E SERVIÇOS ESPECIALIZADOS DE APOIO ADMINISTRATIVO NÃO ESPECIFICADOS ANTERIORMENTE (PREPARO DE DOCUMENTOS, DIGITAÇÃO E DIGITALIZAÇÃO); 63.19-4-00 - PORTAIS, PROVEDORES DE CONTEÚDO E OUTROS SERVIÇOS DE INFORMAÇÃO NA INTERNET (BASES DE DADOS, PORTAIS DE ACESSO A INTERNET, PROVEDORES); 62.09-1-00 - SUPORTE TÉCNICO, MANUTENÇÃO E OUTROS SERVIÇOS EM TECNOLOGIA DA INFORMAÇÃO; 70.20-4-00 - ATIVIDADES DE CONSULTORIA EM GESTÃO EMPRESARIAL, EXCETO CONSULTORIA TÉCNICA ESPECÍFICA; 82.19-9-01 - FOTOCOPIAS; 63.11-9-00 - TRATAMENTO DE DADOS, PROVEDORES DE SERVIÇOS DE APLICAÇÃO E SERVIÇOS DE HOSPEDAGEM NA INTERNET; 18.30-0-03 - REPRODUÇÃO DE SOFTWARE EM QUALQUER SUPORTE; 62.01-5-01 - DESENVOLVIMENTO DE PROGRAMAS DE COMPUTADOR SOB ENCOMENDA; 43.29-1-04 - MONTAGEM E INSTALAÇÃO DE SISTEMAS E EQUIPAMENTOS DE ILUMINAÇÃO E SINALIZAÇÃO EM VIAS PÚBLICAS, PORTOS E AEROPORTOS; 18.22-9-99 - SERVIÇOS DE ACABAMENTOS GRÁFICOS, EXCETO ENCADERNAÇÃO E PLASTIFICAÇÃO; 77.33-1-00 - ALUGUEL DE MÁQUINAS E EQUIPAMENTOS PARA ESCRITÓRIOS; 77.39-0-03 - ALUGUEL DE PALCOS, COBERTURAS E OUTRAS ESTRUTURAS DE USO TEMPORÁRIO, EXCETO ANDAIMES; 90.01-9/06 - ATIVIDADES DE SONORIZAÇÃO E DE ILUMINAÇÃO.

Parágrafo único. Em estabelecimento eleito como Sede (Matriz) será(ão) exercida(s) a(s) atividade(s) de 82.11-3-00 - SERVIÇOS COMBINADOS DE ESCRITÓRIO E APOIO ADMINISTRATIVO; 74.90-1-99 - OUTRAS ATIVIDADES PROFISSIONAIS, CIENTÍFICAS E TÉCNICAS NÃO ESPECIFICADAS ANTERIORMENTE (CONSULTORIAS

[The text in this section is extremely faint and illegible due to low contrast and scan quality. It appears to be a multi-paragraph document.]

STATE OF TEXAS
COUNTY OF [illegible]

INSTRUMENTO DE INSCRIÇÃO DE EMPRESÁRIO INDIVIDUAL A AZEVEDO ABREU CONSULTORIA E CONTROLADORIA

TÉCNICAS, CONSULTORIAS PROFISSIONAIS); 69.20-6-01 - ATIVIDADES DE CONTABILIDADE; 69.20-6-02 - ATIVIDADES DE CONSULTORIA E AUDITORIA CONTÁBIL E TRIBUTÁRIA; 71.11-1-00 - SERVIÇOS DE ARQUITETURA; 71.19-7-99 - ATIVIDADES TÉCNICAS RELACIONADAS À ENGENHARIA E ARQUITETURA NÃO ESPECIFICADAS ANTERIORMENTE (PROJETOS PARA GESTÃO DE ÁGUAS, ESGOTO E LIXO); 71.12-0-00 - SERVIÇOS DE ENGENHARIA; 63.99-2-00 - OUTRAS ATIVIDADES DE PRESTAÇÃO DE SERVIÇOS DE INFORMAÇÃO NÃO ESPECIFICADAS ANTERIORMENTE (RELATÓRIOS, SERVIÇOS DE RESUMOS); 73.20-3-00 - PESQUISAS DE MERCADO E DE OPINIÃO PÚBLICA; 62.04-0-00 - CONSULTORIA EM TECNOLOGIA DA INFORMAÇÃO; 85.99-6-04 - TREINAMENTO EM DESENVOLVIMENTO PROFISSIONAL E GERENCIAL; 82.19-9-99 - PREPARAÇÃO DE DOCUMENTOS E SERVIÇOS ESPECIALIZADOS DE APOIO ADMINISTRATIVO NÃO ESPECIFICADOS ANTERIORMENTE (PREPARO DE DOCUMENTOS, DIGITAÇÃO E DIGITALIZAÇÃO); 63.19-4-00 - PORTAIS, PROVEDORES DE CONTEÚDO E OUTROS SERVIÇOS DE INFORMAÇÃO NA INTERNET (BASES DE DADOS, PORTAIS DE ACESSO A INTERNET, PROVEDORES); 62.09-1-00 - SUPORTE TÉCNICO, MANUTENÇÃO E OUTROS SERVIÇOS EM TECNOLOGIA DA INFORMAÇÃO; 70.20-4-00 - ATIVIDADES DE CONSULTORIA EM GESTÃO EMPRESARIAL, EXCETO CONSULTORIA TÉCNICA ESPECÍFICA; 82.19-9-01 - FOTOCÓPIAS; 63.11-9-00 - TRATAMENTO DE DADOS, PROVEDORES DE SERVIÇOS DE APLICAÇÃO E SERVIÇOS DE HOSPEDAGEM NA INTERNET; 18.30-0-03 - REPRODUÇÃO DE SOFTWARE EM QUALQUER SUPORTE; 62.01-5-01 - DESENVOLVIMENTO DE PROGRAMAS DE COMPUTADOR SOB ENCOMENDA; 43.29-1-04 - MONTAGEM E INSTALAÇÃO DE SISTEMAS E EQUIPAMENTOS DE ILUMINAÇÃO E SINALIZAÇÃO EM VIAS PÚBLICAS, PORTOS E AEROPORTOS; 18.22-9-99 - SERVIÇOS DE ACABAMENTOS GRÁFICOS, EXCETO ENCADERNAÇÃO E PLASTIFICAÇÃO; 77.33-1-00 - ALUGUEL DE MÁQUINAS E EQUIPAMENTOS PARA ESCRITÓRIOS; 77.39-0-03 - ALUGUEL DE PALCOS, COBERTURAS E OUTRAS ESTRUTURAS DE USO TEMPORÁRIO, EXCETO ANDAIMES; 90.01-9/06 - ATIVIDADES DE SONORIZAÇÃO E DE ILUMINAÇÃO..

E exercerá as seguintes atividades:

CNAE Nº 8211-3/00 - Serviços combinados de escritório e apoio administrativo

CNAE Nº 1822-9/99 - Serviços de acabamentos gráficos, exceto encadernação e plastificação

CNAE Nº 1830-0/03 - Reprodução de software em qualquer suporte

CNAE Nº 4329-1/04 - Montagem e instalação de sistemas e equipamentos de iluminação e sinalização em vias públicas, portos e aeroportos

CNAE Nº 6204-0/00 - Consultoria em tecnologia da informação

CNAE Nº 6209-1/00 - Suporte técnico, manutenção e outros serviços em tecnologia da informação

CNAE Nº 6311-9/00 - Tratamento de dados, provedores de serviços de aplicação e serviços de hospedagem na internet

CNAE Nº 6319-4/00 - Portais, provedores de conteúdo e outros serviços de informação na internet

CNAE Nº 6399-2/00 - Outras atividades de prestação de serviços de informação não especificadas anteriormente

CNAE Nº 6920-6/01 - Atividades de contabilidade

CNAE Nº 6920-6/02 - Atividades de consultoria e auditoria contábil e tributária

CNAE Nº 7020-4/00 - Atividades de consultoria em gestão empresarial, exceto consultoria técnica específica

CNAE Nº 7111-1/00 - Serviços de arquitetura

CNAE Nº 7112-0/00 - Serviços de engenharia

CNAE Nº 7119-7/99 - Atividades técnicas relacionadas à engenharia e arquitetura não especificadas anteriormente

CNAE Nº 7320-3/00 - Pesquisas de mercado e de opinião pública

CNAE Nº 7490-1/99 - Outras atividades profissionais, científicas e técnicas não especificadas anteriormente

CNAE Nº 7733-1/00 - Aluguel de máquinas e equipamentos para escritório

CNAE Nº 7739-0/03 - Aluguel de palcos, coberturas e outras estruturas de uso temporário, exceto andaimes

CNAE Nº 8219-9/01 - Fotocópias

CNAE Nº 8219-9/99 - Preparação de documentos e serviços especializados de apoio administrativo não especificados anteriormente

CNAE Nº 8599-6/04 - Treinamento em desenvolvimento profissional e gerencial

INSTRUMENTO DE INSCRIÇÃO DE EMPRESÁRIO INDIVIDUAL
A AZEVEDO ABREU CONSULTORIA E CONTROLADORIA

CNAE N° 9001-9/06 - Atividades de sonorização e de iluminação

CNAE N° 6201-5/01 - Desenvolvimento de programas de computador sob encomenda

CLÁUSULA V - DECLARAÇÃO DE DESIMPEDIMENTO (art. 37, II, Lei n° 8.934, de 1994)

O empresário declara, sob as penas da lei, inclusive que são verídicas todas as informações prestadas neste instrumento e quanto ao disposto no artigo 299 do Código Penal, não estar impedido de exercer atividade empresária e não possuir outro registro como Empresário Individual no País.

CLÁUSULA VI - DO INÍCIO DAS ATIVIDADES E PRAZO DE DURAÇÃO (art. 53, III, F, Decreto n° 1.800/96)

A Empresa iniciará suas atividades em 26/01/2022 e seu prazo de duração será por tempo indeterminado.

E, por estar assim constituído, assino o presente instrumento.

Morros - MA, 26 de janeiro de 2022

ADMA AZEVEDO ABREU
Empresário



PA Nº	004/2025
FLS:	084
ASS.	<i>[Handwritten Signature]</i>

ASSINATURA ELETRÔNICA

Certificamos que o ato da empresa A AZEVEDO ABREU CONSULTORIA E CONTROLADORIA consta assinado digitalmente por:

IDENTIFICAÇÃO DO(S) ASSINANTE(S)	
CPF/CNPJ	Nome
05528326346	ADMA AZEVEDO ABREU

CERTIFICO O REGISTRO EM 27/01/2022 14:26 SOB Nº 21102418516.
PROTOCOLO: 220113181 DE 27/01/2022.
CÓDIGO DE VERIFICAÇÃO: 12201082299. CNPJ DA SEDE: 45041632000131.
NIRE: 21102418516. COM EFEITOS DO REGISTRO EM: 26/01/2022.
A AZEVEDO ABREU CONSULTORIA E CONTROLADORIA

JUCEMA

RICARDO DINIZ DIAS
VICE-PRESIDENTE
www.empresafacil.ma.gov.br

A validade deste documento, se impresso, fica sujeito à comprovação de sua autenticidade nos respectivos portais, informando seus respectivos códigos de verificação.

PA Nº 004/2025
FLS: 085
ASS: Jete

CERTIDÃO SIMPLIFICADA

Sistema Nacional de Registro de Empresas Mercantis - SINREM

Certificamos que as informações abaixo constam dos documentos arquivados nesta Junta Comercial e são vigentes na data da sua expedição.

Nome Empresarial: A AZEVEDO ABREU CONSULTORIA E CONTROLADORIA			Protocolo: MAC2403800920
NIRE : 21102418516 Natureza Jurídica: Empresário (Individual)			
NIRE (Sede) 21102418516	CNPJ 45.041.632/0001-31	Arquivamento do Ato de Inscrição 27/01/2022	Início de Atividade 26/01/2022
Endereço Completo Travessa DOUTOR PAULO RAMOS, Nº SN, SALA 04,, CENTRO-Morros/MA- CEP65160-000			
Objeto 82.11-3-00 - Serviços combinados de escritório e apoio administrativo; 74.90-1-99 - Outras atividades profissionais, científicas e técnicas não especificadas anteriormente (consultorias técnicas, consultorias profissionais); 69.20-6-01 - Atividades de contabilidade; 69.20-6-02 - Atividades de consultoria e auditoria contábil e tributária; 71.11-1-00 - Serviços de arquitetura; 71.19-7-99 - Atividades técnicas relacionadas à engenharia e arquitetura não especificadas anteriormente (projetos para gestão de águas, esgoto e lixo); 71.12-0-00 - Serviços de engenharia; 63.99-2-00 - Outras atividades de prestação de serviços de informação não especificadas anteriormente (relatórios, serviços de resumos); 73.20-3-00 - Pesquisas de mercado e de opinião pública; 62.04-0-00 - Consultoria em tecnologia da informação; 85.99-6-04 - Treinamento em desenvolvimento profissional e gerencial; 82.19-9-99 - Preparação de documentos e serviços especializados de apoio administrativo não especificados anteriormente (preparo de documentos, digitação e digitalização); 63.19-4-00 - Portais, provedores de conteúdo e outros serviços de informação na internet (bases de dados, portais de acesso a internet, provedores); 62.09-1-00 - Suporte técnico, manutenção e outros serviços em tecnologia da informação; 70.20-4-00 - Atividades de consultoria em gestão empresarial, exceto consultoria técnica específica; 82.19-9-01 - Fotocópias; 63.11-9-00 - Tratamento de dados, provedores de serviços de aplicação e serviços de hospedagem na internet; 18.30-0-03 - Reprodução de software em qualquer suporte; 62.01-5-01 - Desenvolvimento de programas de computador sob encomenda; 43.29-1-04 - Montagem e instalação de sistemas e equipamentos de iluminação e sinalização em vias públicas, portos e aeroportos; 18.22-9-99 - Serviços de acabamentos gráficos, exceto encadernação e plastificação; 77.33-1-00 - Aluguel de máquinas e equipamentos para escritórios; 77.39-0-03 - Aluguel de palcos, coberturas e outras estruturas de uso temporário, exceto andaimes; 90.01-9/06 - Atividades de sonorização e de iluminação.			
Capital R\$ 60.000,00 (sessenta mil reais)			Porte ME (Microempresa)
Último Arquivamento			Situação
Data 15/05/2024	Número 20240633288	Ato/eventos 223 / 223 - BALANCO	ATIVA Status SEM STATUS
Nome do Empresário: ADMA AZEVEDO ABREU			
Identidade: 0245776820037		CPF: 055.283.263-46	
Estado civil: SOLTEIRO(A)		Regime de bens: NÃO INFORMADO	

Esta certidão foi emitida automaticamente em 20/12/2024, às 06:37:27 (horário de Brasília).
Se impressa, verificar sua autenticidade no <https://www.empresafacil.ma.gov.br>, com o código **O3GUAHEX**.

CARLOS ANDRÉ DE MORAES PEREIRA
Secretário(a) Geral

PA Nº 004/2025
FLS. 086
ASS. Jele

CERTIDÃO ESPECÍFICA

Sistema Nacional de Registro de Empresas Mercantis - SINREM

Certificamos que as informações abaixo constam dos documentos arquivados nesta Junta Comercial e são vigentes na data da sua expedição.

Certificamos que A AZEVEDO ABREU CONSULTORIA E CONTROLADORIA encontra-se registrada nesta Junta Comercial, como segue:		Protocolo: MAC2403800950	
NIRE 21102418516 CNPJ 45.041.632/0001-31		Situação ATIVA Status	
Endereço Completo Travessa DOUTOR PAULO RAMOS, Nº SN, SALA 04;, CENTRO - Morros/MA - CEP 65160-000			
Arquivamentos Posteriores			
Ato	Número	Data	Descrição
223	20240633288	15/05/2024	BALANCO
223	20230120393	26/01/2023	BALANCO
310	20220469865	26/04/2022	OUTROS DOCUMENTOS DE INTERESSE DA EMPRESA / EMPRESARIO
315	20220113190	27/01/2022	ENQUADRAMENTO DE MICROEMPRESA
080	21102418516	27/01/2022	INSCRIÇÃO

Esta certidão foi emitida automaticamente em 20/12/2024, às 06:37:01 (horário de Brasília).
Se impressa, verificar sua autenticidade no <https://www.empresafacil.ma.gov.br>, com o código **TBG1OJAU**.



CARLOS ANDRÉ DE MORAES PEREIRA
Secretário(a) Geral

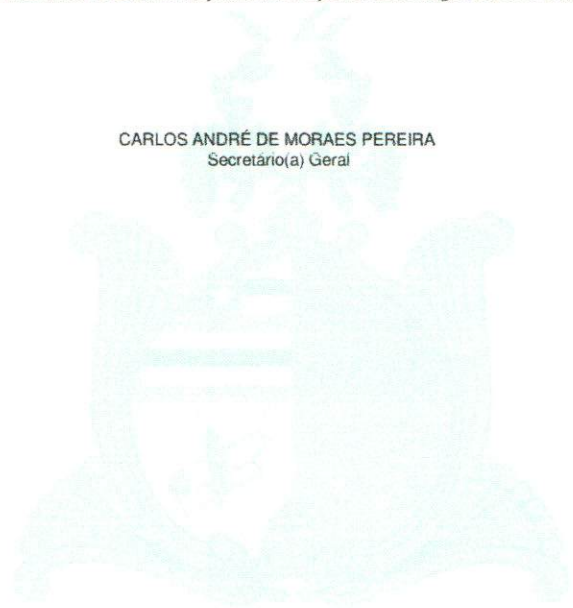

PA Nº	004/2025
FLS:	088
ASS.	Jere

DECLARAÇÃO DE ENQUADRAMENTO DE MICROEMPRESA

Ilmo. Sr. Presidente da Junta Comercial do Estado do Maranhão - JUCEMA

A Empresa **A AZEVEDO ABREU CONSULTORIA E CONTROLADORIA**, estabelecido(a) na TRAVESSA DOUTOR PAULO RAMOS, SN SALA 04;, CENTRO, Morros - MA, CEP: 65160-000, requer a Vossa Senhoria o arquivamento do presente instrumento e declara, sob as penas da Lei, que se enquadra na condição de MICROEMPRESA, nos termos da Lei Complementar nº 123, de 14/12/2006.

Código do ato: 315

Descrição do Ato: ENQUADRAMENTO DE MICROEMPRESA

Morros - MA, 26/01/2022

ADMA AZEVEDO ABREU
Empresário



PA Nº	004/2025
FLS:	089
ASS:	fele

ASSINATURA ELETRÔNICA

Certificamos que o ato da empresa A AZEVEDO ABREU CONSULTORIA E CONTROLADORIA consta assinado digitalmente por:

IDENTIFICAÇÃO DO(S) ASSINANTE(S)	
CPF/CNPJ	Nome
05528326346	ADMA AZEVEDO ABREU

CERTIFICO O REGISTRO EM 27/01/2022 14:26 SOB Nº 20220113190.
PROTOCOLO: 220113190 DE 27/01/2022.
CÓDIGO DE VERIFICAÇÃO: 12201082302. CNPJ DA SEDE: 45041632000131.
NIRE: 21102418516. COM EFEITOS DO REGISTRO EM: 26/01/2022.
A AZEVEDO ABREU CONSULTORIA E CONTROLADORIA

JUCEMA

RICARDO DINIZ DIAS
VICE-PRESIDENTE
www.empresafacil.ma.gov.br



**CONSELHO REGIONAL DE CONTABILIDADE DO ESTADO DO MARANHÃO
CERTIDÃO NEGATIVA DE DÉBITOS PROFISSIONAL**

O **CONSELHO REGIONAL DE CONTABILIDADE DO ESTADO DO MARANHÃO** certifica que o(a) profissional identificado(a) no presente documento encontra-se em dia com seus débitos perante o CRC.

IDENTIFICAÇÃO DO REGISTRO

NOME..... : ADMA AZEVEDO ABREU
REGISTRO..... : MA-013989/O-4
CATEGORIA..... : CONTADOR
CPF..... : ***.283.263-**

A presente CERTIDÃO não quita nem invalida quaisquer débitos ou infrações que posteriormente, venham a ser apurados pelo CRCMA contra o referido registro.

A falsificação deste documento constitui-se em crime previsto no Código Penal Brasileiro, sujeitando o autor à respectiva ação penal.

Emissão: MARANHÃO, 08/01/2025 as 08:35:42.

Válido até: 31/03/2025.

Código de Controle: 709632.

Para verificar a autenticidade deste documento consulte o site do CRCMA.



**CONSELHO REGIONAL DE CONTABILIDADE DO ESTADO DO MARANHÃO
CERTIDÃO NEGATIVA DE DÉBITOS EMPRESA**

O **CONSELHO REGIONAL DE CONTABILIDADE DO ESTADO DO MARANHÃO** certifica que a Organização Contábil identificada no presente documento encontra-se em dia com seus débitos perante o CRC.

IDENTIFICAÇÃO DO REGISTRO

DENOMINAÇÃO.... : A AZEVEDO ABREU CONSULTORIA E CONTROLADORIA
NOME FANTASIA.. : A AZEVEDO ABREU CONSULTORIA E CONTROLADORIA
REGISTRO..... : MA-001254/O-5
CATEGORIA..... : EMPRESÁRIO(INDIVIDUAL)
CNPJ..... : 45.041.632/0001-31

A presente CERTIDÃO não quita nem invalida quaisquer débitos ou infrações que, posteriormente, venham a ser apurados pelo CRCMA contra o referido registro.

A falsificação deste documento constitui-se em crime previsto no Código Penal Brasileiro, sujeitando o autor à respectiva ação penal.

Emissão: MARANHÃO, 08/01/2025 as 09:08:03.

Válido até: 08/04/2025.

Código de Controle: 733671.

Para verificar a autenticidade deste documento consulte o site do CRCMA.



MINISTÉRIO DA FAZENDA
Secretaria da Receita Federal do Brasil
Procuradoria-Geral da Fazenda Nacional

**CERTIDÃO POSITIVA COM EFEITOS DE NEGATIVA DE DÉBITOS RELATIVOS AOS TRIBUTOS
FEDERAIS E À DÍVIDA ATIVA DA UNIÃO**

Nome: A AZEVEDO ABREU CONSULTORIA E CONTROLADORIA
CNPJ: 45.041.632/0001-31

Ressalvado o direito de a Fazenda Nacional cobrar e inscrever quaisquer dívidas de responsabilidade do sujeito passivo acima identificado que vierem a ser apuradas, é certificado que:

1. constam débitos administrados pela Secretaria da Receita Federal do Brasil (RFB) com exigibilidade suspensa nos termos do art. 151 da Lei nº 5.172, de 25 de outubro de 1966 - Código Tributário Nacional (CTN), ou objeto de decisão judicial que determina sua desconsideração para fins de certificação da regularidade fiscal, ou ainda não vencidos; e
2. não constam inscrições em Dívida Ativa da União (DAU) na Procuradoria-Geral da Fazenda Nacional (PGFN).

Conforme disposto nos arts. 205 e 206 do CTN, este documento tem os mesmos efeitos da certidão negativa.

Esta certidão é válida para o estabelecimento matriz e suas filiais e, no caso de ente federativo, para todos os órgãos e fundos públicos da administração direta a ele vinculados. Refere-se à situação do sujeito passivo no âmbito da RFB e da PGFN e abrange inclusive as contribuições sociais previstas nas alíneas 'a' a 'd' do parágrafo único do art. 11 da Lei nº 8.212, de 24 de julho de 1991.

A aceitação desta certidão está condicionada à verificação de sua autenticidade na Internet, nos endereços <<http://rfb.gov.br>> ou <<http://www.pgfn.gov.br>>.

Certidão emitida gratuitamente com base na Portaria Conjunta RFB/PGFN nº 1.751, de 2/10/2014.

Emitida às 17:07:13 do dia 06/01/2025 <hora e data de Brasília>.

Válida até 05/07/2025. ✓

Código de controle da certidão: **0F9E.3CDD.9777.3624**

Qualquer rasura ou emenda invalidará este documento.



PA Nº	004/2025
FLS:	093
ASS:	jele

GOVERNO DO ESTADO DO MARANHÃO
SECRETARIA DE ESTADO DA FAZENDA

CERTIDÃO NEGATIVA DE DÉBITO

Nº Certidão: 470899/24

Data da Certidão: 19/11/2024 10:05:02

CPF/CNPJ 45041632000131 NÃO INSCRITO NO CADASTRO DE
CONTRIBUINTE DO ICMS DO ESTADO MARANHÃO.

Certificamos que, após a realização das consultas procedidas no sistema desta Secretaria, subsidiado pelos artigos 240 a 242, da lei nº 7.799, de 19/12/2002 e disposto no artigo 205 da lei nº 5.172, de 25 de outubro de 1966 (Código Tributário Nacional), não constam débitos relativos aos tributos estaduais, administrados por esta Secretaria, em nome do sujeito passivo acima identificado. Ressalvado, todavia, à Fazenda Pública Estadual o direito da cobrança de dívidas que venham a ser apuradas e não alcançadas pela decadência.

Validade da Certidão: 90 (noventa) dias: 17/02/2025. ✓

A autenticidade desta certidão deverá ser confirmada no endereço:
<http://portal.sefaz.ma.gov.br/>, clicando no item "Certidões" e em seguida em "Validação de Certidão Negativa de Débito".

CERTIDÃO EMITIDA GRATUITAMENTE.

Data impressão: 10/12/2024 15:41:57



PA Nº	004/2025
FLS.	094
ASS.	fel

**GOVERNO DO ESTADO DO MARANHÃO
SECRETARIA DE ESTADO DA FAZENDA**

CERTIDÃO NEGATIVA DE DÍVIDA ATIVA

Nº Certidão: 095839/24

Data da Certidão: 19/11/2024 10:05:50

CPF/CNPJ CONSULTADO: 45041632000131

Certificamos que, após a realização das consultas procedidas no sistema desta Secretaria e na forma do disposto do artigo 156 da lei nº 2.231 de 29/12/1962, substanciado pelos, 240 a 242, da lei nº 7.799, de 19/12/2002, bem como prescreve no artigo 205 da lei nº 5.172, de 25 de outubro de 1966 (Código Tributário Nacional), não constam débitos inscritos na Dívida Ativa, em nome do sujeito passivo acima identificado.

Validade da Certidão: 90 (noventa) dias: 17/02/2025.

A autenticidade desta certidão deverá ser confirmada no endereço:
<http://portal.sefaz.ma.gov.br/>, clicando no item "Certidões" e em seguida em "Validação de Certidão Negativa de Dívida Ativa".

CERTIDÃO EMITIDA GRATUITAMENTE.

Data impressão: 10/12/2024 15:44:50

Crisciane Gomes dos Santos
Secretaria Municipal da Fazenda

Crisciane Gomes dos Santos
Secretaria Municipal da Fazenda

Numero/Controlador da Conta: 4818ACEOCF4888E3

Emissão: 27/12/2024 07:08:50 Validade: 25/06/2025 Usuário: NEILIAN

Pessoas de mercado e de opção pública

Atividades técnicas relacionadas à engenharia e arquitetura não especificadas anteriormente

Serviços de engenharia

Serviços de arquitetura

Atividades de consultoria em gestão empresarial, exceto consultoria técnica específica

Atividades de consultoria e auditoria contábil e tributária

Atividades de contabilidade

Outras atividades de prestação de serviços de informática não especificadas anteriormente

Portais, provedores de conteúdo e outros serviços de informação na internet

Tratamento de dados, provedores de serviços de aplicação e serviços de hospedagem na internet

Suporte técnico, manutenção e outros serviços em tecnologia da informação

Consultoria em tecnologia da informação

Desenvolvimento de programas de computador sob encomenda

Montagem e instalação de sistemas e equipamentos de furação e realização em nas pedreiras, portais e serapontes

Reprodução de software em qualquer suportes

Serviços de acabamentos gráficos

Serviços contábeis de escritório e apoio administrativo

Atividade(s) CNAE

Inscrição Est.: Data de Abertura: 27/01/2022 Data de Encerramento: 0

Cidade: MORROS - MA

Bairro: CENTRO

CEP: 65160000

Endereço: TV. DOUTOR PAULO RAMOS, S/N

Compl.: SALA 04

Nome Fantasia: A. AZEVEDO ABREU CONSULTORIA E CONTROLADORIA

Contribuinte: A. AZEVEDO ABREU CONSULTORIA E

CNPJ: 45041632000131

Cadastro: 000235

Inscrição Municipal: 000235

A Prefeitura Municipal de MORROS, a requerimento da pessoa interessada A. AZEVEDO ABREU CONSULTORIA E CONTROLADORIA, CERTIFICA, para os fins que se fizerem necessários, que a pessoa jurídica física a seguir referenciada não registra débitos para com os órgãos públicos municipais até a presente data, tendo a presente CERTIDÃO validade até o dia 25/06/2025, ressalvado o direito da Fazenda Municipal de exigir o recolhimento de débitos, tributos ou não, constituídos anteriormente a esta data, mesmo durante a vigência desse prazo.

CERTIDÃO NEGATIVA DE DÉBITOS

CNPJ: 05469905000106

AVENIDA JOSÉ LOPES DE SOUSA, N. 30 - CENTRO

SECRETARIA MUNICIPAL DA FAZENDA - SEMFAZ

PREFEITURA MUNICIPAL DE MORROS



PA Nº: 007/2025
FLS.: 095
ASS: [assinatura]

Voltar

Imprimir



Certificado de Regularidade do FGTS - CRF

Inscrição: 45.041.632/0001-31
Razão Social: A AZEVEDO ABREU CONSULTORIA E CONTROLADORIA
Endereço: TV DOUTOR PAULO RAMOS SN SALA 04 / CENTRO / MORROS / MA / 65160-000

A Caixa Econômica Federal, no uso da atribuição que lhe confere o Art. 7, da Lei 8.036, de 11 de maio de 1990, certifica que, nesta data, a empresa acima identificada encontra-se em situação regular perante o Fundo de Garantia do Tempo de Serviço - FGTS.

O presente Certificado não servirá de prova contra cobrança de quaisquer débitos referentes a contribuições e/ou encargos devidos, decorrentes das obrigações com o FGTS.

Validade: 29/12/2024 a 27/01/2025

Certificação Número: 2024122904245783352862

Informação obtida em 07/01/2025 20:16:09

A utilização deste Certificado para os fins previstos em Lei esta condicionada a verificação de autenticidade no site da Caixa: www.caixa.gov.br

Do Banco Nacional de Devedores Trabalhistas constam os dados necessários à identificação das pessoas naturais e jurídicas inadimplentes perante a Justiça do Trabalho quanto às obrigações estabelecidas em sentença condenatória transitada em julgado ou em acordos judiciais trabalhistas, inclusive no concernente aos recolhimentos previdenciários, a honorários, a custas, a emolumentos ou a recolhimentos determinados em lei; ou decorrentes de execução de acordos firmados perante o Ministério Público do Trabalho, Comissão de Conciliação Prévia ou demais títulos que, por disposição legal, contiver força executiva.

INFORMAÇÃO IMPORTANTE

Certidão emitida gratuitamente.
Internet (<http://ww.tst.jus.br>).
autenticidade no portal do Tribunal Superior do Trabalho na A aceitação desta certidão condiciona-se à verificação de sua a todos os seus estabelecimentos, agências ou filiais.
No caso de pessoa jurídica, a Certidão atesta a empresa em relação Tribunais do Trabalho.

Os dados constantes desta Certidão são de responsabilidade dos Tribunais do Trabalho.
13.467/2017, e no Ato 01/2022 da CGT, de 21 de janeiro de 2022.
das Leis do Trabalho, acrescentados pelas Leis ns.º 12.440/2011 e Certidão emitida com base nos arts. 642-A e 883-A da Consolidação como inadimplente no Banco Nacional de Devedores Trabalhistas.

FILIAIS), inscrito(a) no CNPJ sob o nº 45.041.632/0001-31, NÃO CONSTA E
Certifica-se que A AZEVEDO ABREU CONSULTORIA E CONTROLADORIA (MATRIZ E

de sua expedição.

Validade: 08/06/2025 - 180 (cento e oitenta) dias, contados da data
Expedição: 10/12/2024, às 15:16:00
Certidão nº: 85260029/2024
CNPJ: 45.041.632/0001-31

FILIAIS)

Nome: A AZEVEDO ABREU CONSULTORIA E CONTROLADORIA (MATRIZ E

CERTIDÃO NEGATIVA DE DÉBITOS TRABALHISTAS

PODER JUDICIÁRIO
JUSTIÇA DO TRABALHO



PA Nº: 004/2025
FLS: 098
Ass: [assinatura]

TERMO DE ABERTURA

PA Nº	004/2025
FLS:	099
ASS.	<i>[assinatura]</i>

Contém este **Livro Diário** Nº 03, 05 (cinco) folhas numeradas seguidamente por sistema de processamento de dados, do Nº 01 a 05 e servirá para lançamento das operações próprias do estabelecimento do contribuinte abaixo identificado, realizadas de 01/01/2023 a 31/12/2023.

Empresa: **A AZEVEDO ABREU CONSULTORIA E CONTROLADORIA**

Endereço: TV DOUTOR PAULO RAMOS, SN, SALA 04.

Cidade: MORROS – MA

Bairro: CENTRO

CEP: 65160000

CNPJ: 45.041.632/0001-31

REGISTRADA NA JUNTA COMERCIAL DO MESMO ESTADO SOB Nº 2110241851-6.

Morros - MA, 01 de janeiro de 2023

ADMA AZEVEDO ABREU

EMPRESÁRIO

CPF – 055.283.263-46

AUGUSTO CÉSAR ARAÚJO GONÇALVES

Contador

CRC/MA 012857/O-0 CPF: 034.856.393-03

Conta	Histórico	C/P	Documento	Débito	Crédito
27 de janeiro de 2023					
Caixa (35)	Integralização de Capital	01	58648		60.000,00
Postos Empreendimentos Ltda	Valor a receber de prestação de serviço conf. NFS'e	1834	0000033	25.000,00	
Honorários a Pagar (1197)	Pago honorarios contabeis n/mês conf. recibo	35	122018	250,00	
Prestação de serviços (1834)	Valor a receber de prestação de serviço conf. NFS'e	3605	0000033		10.000,00
02 de maio de 2023					
Caixa (35)	Pago Simples Nacional n/mês conf. guia	987	122018		25.000,00
Caixa (35)	Pago juros s/ SIMPLES NACIONAL em atraso	3213			1.500,00
Caixa (35)	Pago multas s/recolhimento , cf. guia	3227	102018		102,86
Caixa (35)	Pago Simples Nacional n/mês conf. guia em atraso	987	102018		514,29
Simples Nacional a Recolher (987)	Pago Simples Nacional n/mês conf. guia	35	122018	450,01	
Simples Nacional a Recolher (987)	Pago Simples Nacional n/mês conf. guia em atraso	35	102018	514,29	
Juros (3213)	Pago juros s/ SIMPLES NACIONAL em atraso	35		7,66	
Multas (3227)	Pago multas s/recolhimento , cf. guia	35	102018	102,86	
15 de junho de 2023					
Caixa (35)	Rec. saques diversos n/mês conf. extrato.	49		4.077,11	
Caixa (35)	Pago depositos n/mês conf. extrato	49			4.331,95
Banco	Valor creditado referente Nota Fiscal	3605		10.000,00	
Banco	Rec. saques diversos n/mês conf. extrato.	35			12.077,11
Banco	Valor de resgate de aplicação n/mês conf. extrato	63		3.898,40	
Banco	Valor transferido p/aplicação conf. extrato n/mês	63			3.915,03
Banco	Pago depositos n/mês conf. extrato	35		4.331,95	
Banco	Valor de despesas bancárias conf. extrato n/mês	3640			185,61
Banco	Valor de resgate de aplicação n/mês conf. extrato	49		3.898,40	
Banco	Valor transferido p/aplicação conf. extrato n/mês	49		3.915,03	
Postos Empreendimentos Ltda	Valor creditado referente Nota Fiscal	49			15.000,00
Simples Nacional a Recolher (987)	Valor que se provisiona para pagamento de Simples Nacional do mês	1876			450,01
Honorários a Pagar (1197)	Valor que se provisiona para pagamento de Honorários Contabeis do mês	2478			15.000,00
Simples Nacional (1876)	Valor que se provisiona para pagamento de Simples Nacional do mês	987		450,01	
Honorários Contábeis (2478)	Valor que se provisiona para pagamento de Honorários Contabeis do mês	1197		400,00	
Tarifas Bancárias (3640)	Valor de despesas bancárias conf. extrato n/mês	49		185,61	
08 de julho de 2023					
Postos Empreendimentos Ltda	Valor a receber de prestação de serviço conf. NFS'e	0007	0000034		8.800,00
Prestação de serviços (1834)	Valor a receber de prestação de serviço conf. NFS'e	0008	0000034		25.000,00

*** A Transportar:

A AZEVEDO ABREU CONSULTORIA E CONTROLADORIA

CNPJ: 45.041.632/0001-31 NIRE Nº 2110241851-6

Diário: 3 Folha: 3

Conta	Histórico	C/P	Documento	Débito	Crédito
10 de agosto de 2023					
Caixa (35)	Pago honorarios contabeis n/mês conf. recibo	1197	012019		400,00
Honorários a Pagar (1197)	Pago honorarios contabeis n/mês conf. recibo	0009	012019	8.800,0	
11 de agosto de 2023					
Caixa (35)	Pago honorarios contabeis ref. nota	010			5,00,00
Simplex Nacional a Recolher (987)	Pago Simplex Nacional n/mês conf. guia - Ref.	35		450,01	
12 de setembro de 2023					
Caixa (35)	Rec. saques diversos n/mês conf. extrato.	49		5.180,22	
Caixa (35)	Pago depositos n/mês conf. extrato	49			13.273,00
Banco	Rec. saques diversos n/mês conf. extrato.	35			13.180,22
Banco	Valor de resgate de aplicação n/mês conf. extrato	63		8.979,11	
Banco	Valor creditado referente Nota Fiscal	0011		8.800,00	
Banco	Valor transferido p/aplicação conf. extrato n/mês	63			11.013,49
Banco	Pago depositos n/mês conf. extrato	35		33.273,00	
Banco	Valor de despesas bancárias conf. extrato n/mês	3640			110,00
Banco	Valor de resgate de aplicação n/mês conf. extrato	49			20.979,11
Banco	Valor transferido p/aplicação conf. extrato n/mês	49		41.013,49	
Postos Empreendimentos Ltda	Valor creditado referente Nota Fiscal	49			18.000,00
Simplex Nacional a Recolher (987)	Valor que se provisiona para pagamento de Simplex Nacional do mês	1876			450,01
Honorários a Pagar (1197)	Valor que se provisiona para pagamento de Honorários Contabeis do mês	2478			400,00
Simplex Nacional (1876)	Valor que se provisiona para pagamento de Simplex Nacional do mês	987		450,01	
Honorários Contábeis (2478)	Valor que se provisiona para pagamento de Honorários Contabeis do mês	1197		400,00	
Tarifas Bancárias (3640)	Valor de despesas bancárias conf. extrato n/mês	49		110,00	
15 de setembro de 2023					
Caixa (35)	Pago honorarios contabeis ref. nota	0012	022019		15.000,00
Honorários a Pagar (1197)	Pago honorarios contabeis n/mês conf. recibo	35	022019	400,00	
05 de outubro de 2023					
Postos Empreendimentos Ltda	Valor a receber de prestação de serviço conf. NFS'e	1834	0000035	10.000,00	
Prestação de serviços (1834)	Valor a receber de prestação de serviço conf. NFS'e	0013	0000035		25.000,00
22 de outubro de 2023					
Caixa (35)	Valor a receber de prestação de serviço conf. NFS'e	0014			25.000,00
Simplex Nacional a Recolher (987)	Valor que se provisiona para pagamento de multa sobre DAS	3227			113,37
	Pago Simplex Nacional n/mês conf. guia - Ref.				

*** A Transportar:

A AZEVEDO ABREU CONSULTORIA E CONTROLADORIA

CNPJ: 45.041.632/0001-31 NIRE Nº 2110241851-6

Diário: 3 Folha: 4

Conta	Histórico	C/P	Documento	Débito	Crédito
11 de novembro de 2023					
Simplex Nacional a Recolher (987)	02/19	35		463,38	
Multas (3227)	Valor a receber de prestação de serviço conf. NFS'e 0016			9 8 7	25,00,00
15 de dezembro de 2023					
Caixa (35)	Rec. saques diversos n/mês conf. extrato.	49		51.477,51	
Caixa (35)	Pago depositos n/mês conf. extrato	49			53.185,50
Banco	Rec. saques diversos n/mês conf. extrato.	35			51.477,51
Banco	Valor de resgate de aplicação n/mês conf. extrato	63		402,01	
Banco	Valor transferido p/aplicação conf. extrato n/mês	63			12.000,00
Banco	Valor a receber de prestação de serviço conf. NFS'e	21		25.000,00	
Banco	Pago depositos n/mês conf. extrato	35		53.185,50	
Banco	Valor de despesas bancárias conf. extrato n/mês	3640			110,00
Banco	Valor de resgate de aplicação n/mês conf. extrato	49			402,01
Banco	Valor transferido p/aplicação conf. extrato n/mês	49		12.000,00	
Postos Empreendimentos Ltda	Valor creditado referente Nota Fiscal	49			10.000,00
Simplex Nacional a Recolher (987)	Valor que se provisona para pagamento de Simplex Nacional do mês	1876			450,01
Honorários a Pagar (1197)	Valor que se provisona para pagamento de Honorários Contabeis do mês	2478			400,00
Simplex Nacional (1876)	Valor que se provisona para pagamento de Simplex Nacional do mês	987		450,01	
Honorários Contábeis (2478)	Valor que se provisona para pagamento de Honorários Contabeis do mês	1197		400,00	
Tarifas Bancárias (3640)	Valor de despesas bancárias conf. extrato n/mês	49		110,00	
20 de dezembro de 2023					
Caixa (35)	Pago honorarios contabeis n/mês conf. recibo	1197	032019		400,00
Postos Empreendimentos Ltda	Valor a receber de prestação de serviço conf. NFS'e	1834	0000036	10.000,00	
Honorários a Pagar (1197)	Pago honorarios contabeis n/mês conf. recibo	35	032019	400,00	
Prestação de serviços (1834)	Valor a receber de prestação de serviço conf. NFS'e	3605	0000036		10.000,00
30 de dezembro de 2023					
Caixa (35)	Rec. saques diversos n/mês conf. extrato.	49		26.190,08	
Caixa (35)	Pago depositos n/mês conf. extrato	49			5.365,50
Banco	Rec. saques diversos n/mês conf. extrato.	35			26.190,08
Banco	Valor creditado referente Nota Fiscal	0023		25.000,00	
Banco	Valor de resgate de aplicação n/mês conf. extrato	63		10.924,88	
Banco	Pago depositos n/mês conf. extrato	35		5.365,50	
Banco	Valor de despesas bancárias conf. extrato n/mês	3640			100,30
Banco	Valor de resgate de aplicação n/mês conf. extrato	49			10.924,88
Postos Empreendimentos Ltda	Valor creditado referente Nota Fiscal	49			25.000,00

*** Transporte:

*** A Transportar:

TERMO DE ENCERRAMENTO

Contém este Livro Diário Nº 03, 05 (cinco) folhas numeradas seguidamente por sistema de processamento de dados, do Nº 01 a 05 e serviu para lançamento das operações próprias do estabelecimento do contribuinte abaixo identificado, realizadas de 01/01/2023 a 31/12/2023.

Empresa: **A AZEVEDO ABREU CONSULTORIA E CONTROLADORIA**
TV DOUTOR PAULO RAMOS, SN, SALA 04.

Cidade: MORROS – MA

Bairro: CENTRO

CEP: 65160000

CNPJ: 45.041.632/0001-31

REGISTRADA NA JUNTA COMERCIAL DO MESMO ESTADO SOB Nº
2110241851-6.

Morros - MA, 31 de dezembro de 2023

ADMA AZEVEDO ABREU

EMPRESÁRIO

CPF – 055.283.263-46

AUGUSTO CÉSAR ARAÚJO GONÇALVES

Contador

CRC/MA 012857/O-0 CPF: 034.856.393-03



ASSINATURA ELETRÔNICA

Certificamos que o ato da empresa A AZEVEDO ABREU CONSULTORIA E CONTROLADORIA consta assinado digitalmente por:

IDENTIFICAÇÃO DO(S) ASSINANTE(S)	
CPF/CNPJ	Nome
03485639303	AUGUSTO CESAR ARAUJO GONCALVES
05528326346	ADMA AZEVEDO ABREU

CERTIFICO A AUTENTICAÇÃO EM 16/05/2024 08:28 SOB Nº 20240633393.
PROTOCOLO: 240633393 DE 09/05/2024. NIRE: 21102418516.
A AZEVEDO ABREU CONSULTORIA E CONTROLADORIA

JUCEMA

ANSELMO DIAS CARNEIRO LOPES FILHO
RESPONSÁVEL PELA AUTENTICAÇÃO
SÃO LUÍS, 16/05/2024
empresafacil.ma.gov.br



TERMO DE AUTENTICAÇÃO - LIVRO DIGITAL

Declaro exatos os Termos de Abertura e de Encerramento do Livro Digital com características abaixo, conferido e autenticado por ANSELMO DIAS CARNEIRO LOPES FILHO, sob a autenticidade nº 12406872107 em 16/05/2024, protocolo 240633393. Para validação de Autenticação dos Termos, deverá ser acessado o Portal de Serviços / verificação de documentos do Empreendedor (<http://www.empresafacil.ma.gov.br>) e informar o código de verificação.

Identificação de Empresa

Nome Empresarial: A AZEVEDO ABREU CONSULTORIA E CONTROLADORIA
Número de Registro: 21102418516
CNPJ: 45041632000131
Município: Morros

Identificação de Livro Digital

Tipo de Livro: DIÁRIO
Número de Ordem: 3
Período de Escrituração: 01/01/2023 - 31/12/2023

Assinante(s)	Nome	CRC/OAB
03485639303	AUGUSTO CESAR ARAUJO GONCALVES	MA012857
05528326346	ADMA AZEVEDO ABREU	

CERTIFICO A AUTENTICAÇÃO EM 16/05/2024 08:28 SOB N° 20240633393.
PROTOCOLO: 240633393 DE 09/05/2024. CÓDIGO DE VERIFICAÇÃO:
12406872107. NIRE: 21102418516.
A AZEVEDO ABREU CONSULTORIA E CONTROLADORIA

JUCEMA

ANSELMO DIAS CARNEIRO LOPES FILHO
RESPONSÁVEL PELA AUTENTICAÇÃO
SÃO LUÍS, 16/05/2024
empresafacil.ma.gov.br

A AZEVEDO ABREU CONSULTORIA E CONTROLADORIA
CNPJ: 45.041.632/0001-31 NIRE 21102418516
TV Doutor Paulo Ramos, SN, Sala 04, Centro,
Morros – MA. CEP 65.160-000.
 Apuração referente ao período de 01/01/2023 à 31/12/2023

Ativo

Circulante

Disponível

Numerários em caixa	196.200,50D
Banco conta movimento	0,00D
Aplicações	0,00D
	196.200,50D

Clientes

Recebimentos Pessoa Física e Jurídica	155.359,00D
	0,00D

Créditos a receber

Créditos Tributários a Receber	0,00D
	0,00D

Estoques

Estoques de material de uso de consumo	0,00D
	0,00D

=T o t a l - Circulante 196.200,50D

Ativo Não Circulante

Imobilizado

Imóveis	0,00D
Instalações	6.369,00D
Máquinas e equipamentos	4.000,00D
Informática	9.250,00D
Móveis e utensílios	9.798,00D
Veículos	0,00D
Outras imobilizações	0,00D
Total do Ativo	196.200,50D

Depreciação Acumulada

Depreciação Acumulada Imobilizado	0,00C
	0,00C

Intangível

Aquisição Intangível	0,00D
	0,00D

=T o t a l - Ativo Não Circulante 0,00D

=T o t a l - Ativo 196.200,50D

Passivo Circulante

Fornecedores

Pessoa Física e Pessoa Juridica 35.128,00C
 0,00C

Obrigações Fiscais-Tributárias

Impostos e Taxas a Recolher 15.904,79C
 15.904,79C

Obrigações Trabalhistas/Sociais

Obrigações Sociais 1.365,35C
 836,00C

Outras Obrigações/Administrativas

Contas Diversas a Pagar 9.266,31C
 20.645,00C

=T o t a l - Circulante

70.073,75C

Patrimônio líquido Capital

Social

0,00C

Capital Social

60.000,00C

Reservas

Reservas de Capital/Reservas Patrimoniais 60.00,00C

Superavit ou Deficitis Acumulados

Lucros/Superavits Acumulados

=T o t a l - Patrimônio líquido

=T o t a l - Passivo

196.200,50C

Reconhecemos a exatidão do presente Balanço Patrimonial, realizado em 31/12/2023 estando de acordo com a documentação enviada à Contabilidade, somando tanto no Ativo como no Passivo o valor total de R\$ 196.200,50 (cento e noventa e seis mil, duzentos reais e cinquenta centavos centavos).

Morros - MA, 31 de dezembro de 2023.

ADMA AZEVEDO ABREU

Titular

CPF – 055.283.263-46

AUGUSTO CÉSAR ARAUJO GONÇALVES

CRC-MA 012857

CPF: 034.856.393-03

CONTADOR

DEMONSTRAÇÃO DO RESULTADO DO EXERCÍCIO

Receita		
Receita Bruta Vendas e Serviços		
Receita sobre Serviços		
Receita de serviços		
Prestação de serviços	3-1-02-01-01	155.359,00C
=Receita de serviços		****155.359,00C
=Receita sobre Serviços		****155.359,00C
=T o t a l - Receita Bruta Vendas e Serviços		****155.359,00C
=T o t a l - Receita		****155.359,00C
Despesas		
Despesas		
Despesas com Pessoal		
Despesas com Empregados		
Salários e Ordenados	4-3-01-02-01	15.120,00D
13º Salário	4-3-01-02-04	1.600,00D
Férias	4-3-01-02-05	2.133,33D
=Despesas com Empregados		*****18.853,33D
Despesas com Encargos Sociais		
FGTS	4-3-01-04-02	22.326,49D
=Despesas com Encargos Sociais		*****22.326,49D
=Despesas com Pessoal		*****0,00D
Despesas com Serviços de Terceiros		
Remuneração por Serviços de Terceiros		
Honorários Contábeis	4-3-02-01-04	17.380,00D
=Remuneração por Serviços de Terceiros		*****17.380,00D
=Despesas com Serviços de Terceiros		*****17.380,00D
Despesas com Localização e Funcionamento		
Despesas com Localização e Manutenção		
Aluguel	4-3-03-01-01	8.000,00D
=Despesas com Localização e Manutenção		*****8.000,00D

=Despesas com Localização e Funcionamento

*****8.000,00D

Despesas Administrativas Diversas

Outras Despesas

Outras Despesas

4-3-05-04-03

2.659,75D

=Outras Despesas

*****2.659,75D

= Despesas Administrativas Diversas

Despesas Tributos

Simplex Nacional

4-3-05-04-03

10.863,53D

=Outras Despesas

*****10.863,53D

PA Nº 004/2025
FLS: 110
ASS: [assinatura]

=impostos *****10.863,53D
=Tributos *****10.863,53D
=T o t a l - Despesas Tributárias *****10.863,53D
=T o t a l - Despesas ****10.863,53D

RESULTADO DO EXERCÍCIO

== RECEITAS-----> 155.359,00C
DESPESAS+ CUSTO----->38.263,49D
LUCRO LÍQUIDO DO EXERCÍCIO:
*****117.095,51

***** (XXXXX
)*****

Morros - MA, 31 de dezembro de 2023.

ADMA AZEVEDO ABREU
Titular
CPF – 055.283.263-46

AUGUSTO CÉSAR ARAUJO GONÇALVES
CRC-MA 012857
CPF: 034.856.393-03
CONTADOR

INDICES ECONOMICOS FINANCEIROS

Grau de Endividamento

$$\frac{\text{Passivo Circulante + Passivo não Circulante (Obrigações a LP)}}{\text{Patrimônio Líquido}} = 0,02$$

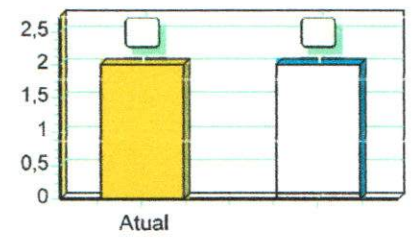

Solvência Geral

$$\frac{\text{Ativo}}{\text{Passivo Circulante + Passivo não Circulante (Obrigações a LP)}} = 52,88$$

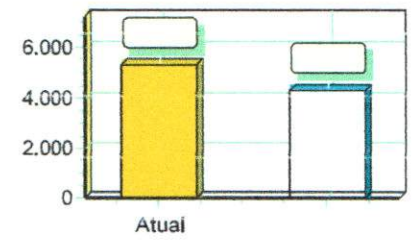

Liquidez Geral

$$\frac{\text{Ativo Circulante + Ativo Realizável a LP}}{\text{Passivo Circulante + Passivo Não-Circulante (Obrigações a LP)}} = 15,51$$

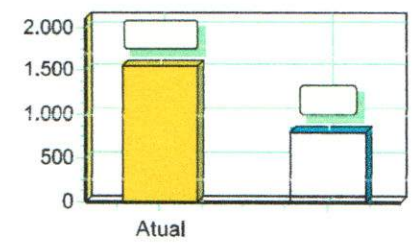

Liquidez Corrente

$$\frac{\text{Ativo Circulante}}{\text{Passivo Circulante}} = 15,51$$

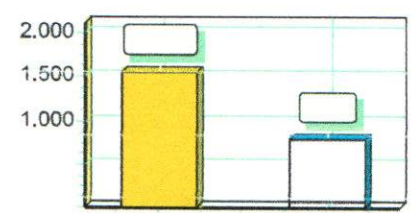

Liquidez Seca

Ativo Circulante - Estoques
 ----- = 15,51
 Passivo Circulante

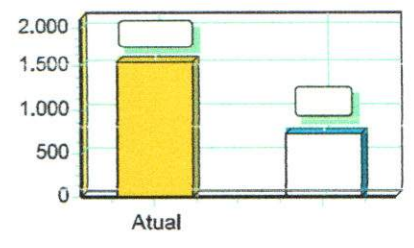

Liquidez Imediata

Ativo Disponível
 ----- = 4,70
 Passivo Circulante

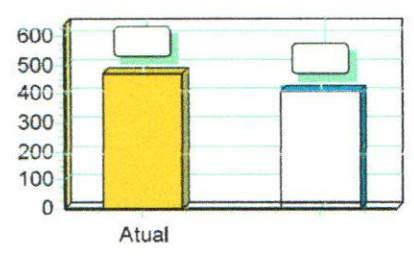

Imobilização do Patrimônio Líquido

Ativo não Circulante (exceto Ativo Realizável a LP)
 ----- = 0,72
 Patrimônio Líquido

Quanto menor, melhor. A imobilização representa 72% do capital próprio.

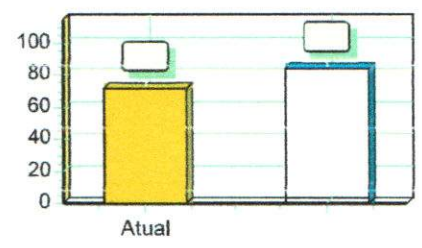

Grau de Endividamento

Passivo Circulante + Passivo não Circulante (Obrigações a LP)
 ----- = 0,02
 Patrimônio Líquido

Quanto menor, melhor. O capital de terceiros equivale a 2% do capital próprio.

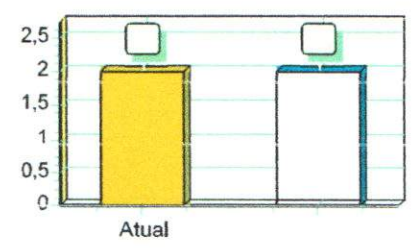

Solvência Geral

Ativo
 ----- = 52,88
 Passivo Circulante + Passivo não Circulante (Obrigações a LP)

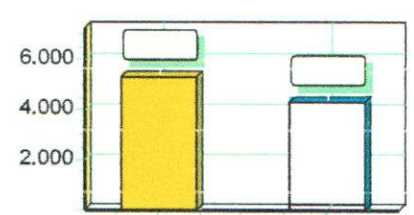

Liquidez Geral

$$\frac{\text{Ativo Circulante} + \text{Ativo Realizável a LP}}{\text{Passivo Circulante} + \text{Passivo Não-Circulante (Obrigações a LP)}} = 15,51$$

Quanto maior, melhor. A empresa possui R\$15,51 de ativo Circulante e ativo realizável a longo prazo para cada R\$1,00 de dívida total.

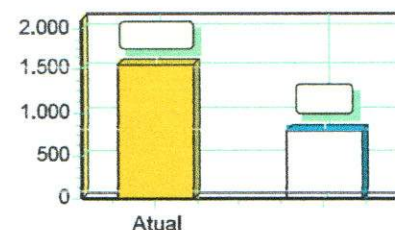

Liquidez Corrente

$$\frac{\text{Ativo Circulante}}{\text{Passivo Circulante}} = 15,51$$

Quanto maior, melhor. A empresa possui R\$15,51 de ativo circulante para cada R\$1,00 de dívida de curto prazo.

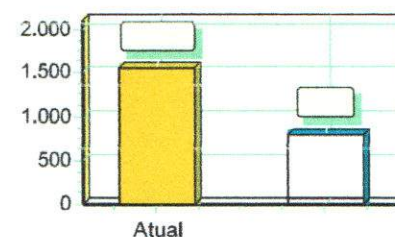

Liquidez Seca

$$\frac{\text{Ativo Circulante} - \text{Estoques}}{\text{Passivo Circulante}} = 15,51$$

Quanto maior, melhor. A empresa possui R\$15,51 de ativo circulante para cada R\$1,00 de dívida de curto prazo, sem comprometer os estoques.

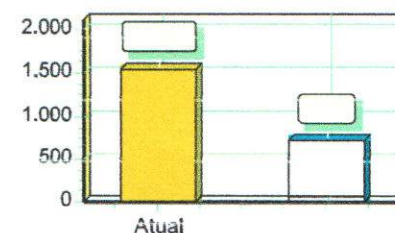

Liquidez Imediata

$$\frac{\text{Ativo Disponível}}{\text{Passivo Circulante}} = 4,70$$

Quanto maior, melhor. A empresa possui R\$4,70 de disponibilidades para cada R\$1,00 de dívida de curto prazo.

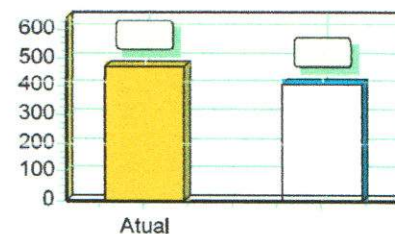

NOTAS EXPLICATIVAS

CONTEXTO OPERACIONAL

A empresa **A AZEVEDO ABREU CONSULTORIA E CONTROLADORIA**, é uma empresa de natureza jurídica empresário individual, com fins econômicos e com sede e foro na cidade de Morros / MA

A empresa **A AZEVEDO ABREU CONSULTORIA E CONTROLADORIA**, possui os seguintes registros e inscrições:

- Seu contrato social, foi registrado na JUCEMA e tem como **NIRE**: 2110241851-6.
- Cadastrada no **CNPJ** sob nº 45.041.632/0001-31.
- A empresa é isenta de inscrição estadual.
- Cadastro Municipal Morros - MA.

A empresa esteve no ano de 2023 no regime tributário no **SIMPLES NACIONAL**, e contabiliza os encargos tributários pelo regime de competência.

APRESENTAÇÃO DAS DEMONSTRAÇÕES CONTÁBEIS

As demonstrações contábeis foram elaboradas de acordo com as práticas contábeis geralmente aceitas e adotadas no Brasil tomando-se como base a Lei nº 11.638/07 alterada pela lei 11.941/2009.

Foi obedecido também o Pronunciamento Técnico PME – Contabilidade para Pequenas e Médias Empresas, emitido pelo Comitê de Pronunciamentos Contábeis – CPC e pelo Conselho Federal de Contabilidade – CFC, Resoluções CFC nº: 750/1993, 1.255/2009, 1.282/2010 e 1.418/2012.

PRINCIPAIS PRÁTICAS CONTÁBEIS

A moeda funcional da empresa é o Real (R\$).

Receitas: são apuradas por meio de notas fiscais de serviço emitidas no período de 01/01/2023 à 31/12/2023.

Custos e Despesas tem como base as notas fiscais, recibos e guias de pagamento (DARFS, GPS, DAS), em conformidade com as exigências fisco legais.

Direitos e obrigações: Os direitos e obrigações da empresa estão de acordo com seus efetivos valores reais.

Estimativas contábeis: A mensuração das provisões segue o critério de estimativas dos ativos e o dos passivos a possibilidade de execução de demandas judiciais.

Apuração do resultado: o resultado de receitas, custos e despesas é apurado de acordo com o Regime Contábil de Competência, preceituado no art. 9º da resolução CFC nº 750, de 29 de dezembro de 1993, que dispõe sobre os Princípios Fundamentais de Contabilidade.

Morros - MA, 31 de dezembro de 2023.

ADMA AZEVEDO ABREU
TITULAR
CPF – 055.283.263-46

AUGUSTO CÉSAR ARAUJO GONÇALVES
CRC-MA 012857
CPF: 034.856.393-03
CONTADO



MINISTÉRIO DA ECONOMIA

Secretaria Especial de Desburocratização, Gestão e Governo Digital

Secretaria de Governo Digital

Departamento Nacional de Registro Empresarial e Integração

PA Nº 004/2025
FLS: 136
ASS: JUC

Página 11 de 11

ASSINATURA ELETRÔNICA

Certificamos que o ato da empresa A AZEVEDO ABREU CONSULTORIA E CONTROLADORIA consta assinado digitalmente por:

IDENTIFICAÇÃO DO(S) ASSINANTE(S)	
CPF/CNPJ	Nome
03485639303	AUGUSTO CESAR ARAUJO GONCALVES
05528326346	ADMA AZEVEDO ABREU

CERTIFICO O REGISTRO EM 15/05/2024 19:21 SOB Nº 20240633288.
PROTOCOLO: 240633288 DE 15/05/2024.
CÓDIGO DE VERIFICAÇÃO: 12406865763. CNPJ DA SEDE: 45041632000131.
NIRE: 21102418516. COM EFEITOS DO REGISTRO EM: 15/05/2024.
A AZEVEDO ABREU CONSULTORIA E CONTROLADORIA

JUCEMA

CARLOS ANDRÉ DE MORAES PEREIRA
SECRETÁRIO-GERAL
www.empresafacil.ma.gov.br

A validade deste documento, se impresso, fica sujeito à comprovação de sua autenticidade nos respectivos portais, informando seus respectivos códigos de verificação.



PA Nº	004/2025
FLS:	117
ASS.	Jere

PODER JUDICIÁRIO DO ESTADO DO MARANHÃO
TRIBUNAL DE JUSTIÇA DO ESTADO DO MARANHÃO
CERTIDÃO ESTADUAL - PRIMEIRO GRAU
FALÊNCIA, CONCORDATA E RECUPERAÇÃO JUDICIAL

Data emissão: 10/12/2024

Nº da certidão: 12400683875

Data de validade: 10/02/2025

Código de Validação: 73320cd8f0

NOME: A AZEVEDO ABREU CONSULTORIA E CONTROLADORIA

CNPJ: 45.041.632/0001-31

Os dados dos documentos constantes nessa certidão foram informados pelo solicitante, sua titularidade e autenticidade deverão ser conferidas pelo interessado, conforme o documento original (ex: CPF, Identidade, etc.)

Certifico que NADA CONSTA nos registros de distribuição do 1o GRAU DE JURISDIÇÃO do Poder Judiciário do Estado do Maranhão sobre ocorrência de ações de pedido de Falência, Concordata e Recuperação Judicial distribuída(s) que esteja(m) em tramitação em face da pessoa acima identificada.

A Certidão de Falência, Concordata e Recuperação Judicial contempla ações de Falência, Recuperação Judicial/Extrajudicial e Insolvência Civil.

Observações:

- Os dados do(a) solicitante acima informado são de sua responsabilidade, devendo a titularidade ser conferida pelo interessado e/ou destinatário;
- A validade desta certidão é de 60 (sessenta) dias a partir da data de sua emissão. Após essa data será necessária a emissão de uma nova certidão;
- Esta certidão é válida apenas para maiores de 18 anos;
- A autenticidade desta certidão poderá ser confirmada na página do Tribunal de Justiça do Maranhão - www.tjma.jus.br - menu - Certidão Estadual, utilizando o código de validação acima identificado;
- Fonte da pesquisa: sistema PJE (1o grau);



TRIBUNAL DE CONTAS DA UNIÃO

**CERTIDÃO NEGATIVA DE
CONTAS JULGADAS IRREGULARES**

Nome completo: **A AZEVEDO ABREU CONSULTORIA E CONTROLADORIA**
CPF/CNPJ: **45.041.632/0001-31**

O Tribunal de Contas da União CERTIFICA, para os devidos fins e a pedido do interessado, que, na presente data, em consulta aos sistemas informatizados do TCU, considerados os julgados do Tribunal e o cadastro de responsáveis por contas julgadas irregulares, NÃO CONSTA nenhuma CONTA JULGADA IRREGULAR em nome do (a) requerente acima identificado(a).

A consulta para emissão desta certidão considerou os processos nos quais o Tribunal se manifestou em decisão definitiva do Tribunal pelo julgamento de contas irregulares desde a data do respectivo acórdão condenatório. Foram excluídos os lançamentos relativos a processos em tramitação que ainda não foram objeto de deliberação deste Tribunal, os arquivados por decisão terminativa e aqueles cujas condenações foram tornadas insubsistentes por decisão judicial ou por decisão definitiva em recurso neste Tribunal, transitadas em julgado.

Certidão emitida às 12:42:56 do dia 18/12/2024, com validade de trinta dias a contar da emissão.

A veracidade das informações aqui prestadas podem ser confirmadas no sítio <http://contasirregulares.tcu.gov.br>, na opção "Verificar certidão emitida".

Código de controle da certidão: 2KRI181224124256

Atenção: qualquer rasura ou emenda invalidará este documento.



azevedo abreu
Consultoria & Controladoria

**DECLARAÇÃO PROPOSTA ECONÔMICA INTEGRA CUSTOS PARA ATENDIMENTO DE
DIREITOS TRABALHISTAS.**

A empresa **A AZEVEDO ABREU E CONSULTORIA E CONTROLADORIA**, inscrita no CNPJ nº 45.041.632/0001-31, por intermédio de seu representante legal, o(a)Sr(a). Adma Azevedo Abreu, portador(a) da Carteira de Identidade nº 0245776820037 SSP/MA, e do CPF nº 055.283.263-46, DECLARA, para todos fins que suas propostas econômicas compreendem a integralidade dos custos para atendimento dos direitos trabalhistas assegurados na Constituição Federal, nas leis trabalhistas, nas normas infralegais, nas convenções coletivas de trabalho e nos termos de ajustamento de conduta vigentes na data de entrega das propostas.

Morros - MA, 15 de janeiro de 2025.

ADMA AZEVEDO
ABREU:05528326346

Assinado de forma digital por
ADMA AZEVEDO
ABREU:05528326346
Dados: 2025.01.15 15:10:08 -03'00'

A AZEVEDO ABREU CONSUTORIA E CONTROLADORIA

CNPJ:45.041.632/0001-31

Representante Legal

Adma Azevêdo Abreu -

CNPJ: 45.041.632/0001-31
Tv Doutor Paulo Ramos, s/n, Sala 04
Centro, Morros, São Luís -MA
admaazevedo2@gmail.com
(98) 9 8549-8442



azevedo abreu
Consultoria & Controladoria

DECLARAÇÃO EXIGÊNCIAS DE RESERVA DE CARGOS PARA PESSOA COM DEFICIÊNCIA

A empresa **A AZEVEDO ABREU E CONSULTORIA E CONTROLADORIA**, inscrita no CNPJ nº 45.041.632/0001-31, por intermédio de seu representante legal, o(a)Sr(a). Adma Azevedo Abreu, portador(a) da Carteira de Identidade nº 0245776820037 SSP/MA, e do CPF nº 055.283.263-46, DECLARA que cumpre as exigências de reserva de cargos para pessoa com deficiência e para reabilitado da Previdência Social, previstas em lei e em outras normas específicas, conforme exigência do art. 63, IV da Federal nº 14.133/2021;

Morros - MA, 15 de janeiro de 2025.

ADMA AZEVEDO

ABREU:05528326346

Assinado de forma digital por
ADMA AZEVEDO

ABREU:05528326346

Dados: 2025.01.15 15:13:14 -03'00'

A AZEVEDO ABREU CONSULTORIA E CONTROLADORIA

CNPJ:45.041.632/0001-31

Representante Legal

Adma Azevêdo Abreu –

CNPJ: 45.041.632/0001-31

Tv Doutor Paulo Ramos, s/n, Sala 04

Centro, Morros, São Luís -MA

admaazevedo2@gmail.com

(98) 9 8549-8442

**DECLARAÇÃO DE CUMPRIMENTO DO DISPOSTO NO INCISO XXXIII DO ART.7º
DA CONSTITUIÇÃO FEDERAL DE 1988**

A empresa, **A AZEVEDO ABREU E CONSULTORIA E CONTROLADORIA**, pessoa jurídica de direito privado, inscrita no CNPJ: 45.041.632/0001-31, por intermédio de sua representante legal o(a)Sr(a). Adma Azevedo Abreu, portador(a) da Carteira de Identidade nº 0245776820037 SSP/MA, e do CPF nº 055.283.263-46, DECLARA, para fins do disposto no art. 27, inciso V, da Lei Federal nº 8.666/1993, que não emprega menor de dezoito anos em trabalho noturno, perigoso ou insalubre e não emprega menor de dezesseis anos.

Morros - MA, 15 de janeiro de 2025.

ADMA AZEVEDO Assinado de forma digital por ADMA
AZEVEDO ABREU-05528326346
ABREU:05528326346 Dados: 2025.01.15 15:11:57 -03'00'
A AZEVEDO ABREU CONSUTORIA E CONTROLADORIA
CNPJ:45.041.632/0001-31
Representante Legal
Adma Azevêdo Abreu -



CNPJ: 45.041.632/0001-31
Tv Doutor Paulo Ramos, s/n, Saia 04
Centro, Morros, São Luís -MA
admaazevedo2@gmail.com
(98) 9 8549-8442

**DECLARAÇÃO PROPOSTA ECONÔMICA INTEGRAL CUSTOS PARA ATENDIMENTO DE
DIREITOS TRABALHISTAS.**

A empresa **A AZEVEDO ABREU E CONSULTORIA E CONTROLADORIA**, inscrita no CNPJ: 45.041.632/0001-31, declara para os devidos fins licitatórios que não incursa nos impedimentos para disputa de licitação ou execução do contrato de que trata o art. 14 da Lei Federal nº 14.133/2021.

Morros - MA, 15 de janeiro de 2025.

ADMA AZEVEDO
ABREU:05528326346

Assinado de forma digital por
ADMA AZEVEDO
ABREU:05528326346
Dados: 2025.01.15 15:12:43 -03'00'

A AZEVEDO ABREU CONSUTORIA E CONTROLADORIA

CNPJ:45.041.632/0001-31

Representante Legal

Adma Azevêdo Abreu –



CNPJ: 45.041.632/0001-31
Tv Doutor Paulo Ramos, s/n, Sala 04
Centro, Morros, São Luís -MA
admaazevedo2@gmail.com
(98) 9 8549-8442

**CONSELHO REGIONAL DE CONTABILIDADE DO ESTADO DO MARANHÃO
CERTIDÃO DE HABILITAÇÃO PROFISSIONAL**

O **CONSELHO REGIONAL DE CONTABILIDADE DO ESTADO DO MARANHÃO** certifica que o(a) profissional identificado(a) no presente documento encontra-se habilitado para o exercício da profissão contábil.

IDENTIFICAÇÃO DO REGISTRO

NOME..... : AUGUSTO CÉSAR ARAUJO GONÇALVES
REGISTRO..... : MA-012857/O-0
CATEGORIA..... : CONTADOR
CPF..... : ***.856.393-**

A falsificação deste documento constitui-se em crime previsto no Código Penal Brasileiro, sujeitando o autor à respectiva ação penal.

Emissão: MARANHÃO, 15/01/2025 as 17:21:57.

Válido até: 15/04/2025.

Código de Controle: 109872.

Para verificar a autenticidade deste documento consulte o site do CRCMA.



REPÚBLICA FEDERATIVA DO BRASIL

CADASTRO NACIONAL DA PESSOA JURÍDICA

PA Nº 004/2025
 FLS: 124
 ASS: Jle

NÚMERO DE INSCRIÇÃO 45.041.632/0001-31 MATRIZ	COMPROVANTE DE INSCRIÇÃO E DE SITUAÇÃO CADASTRAL	DATA DE ABERTURA 27/01/2022
--	---	---------------------------------------

NOME EMPRESARIAL A AZEVEDO ABREU CONSULTORIA E CONTROLADORIA
--

TÍTULO DO ESTABELECIMENTO (NOME DE FANTASIA) A AZEVEDO ABREU CONSULTORIA E CONTROLADORIA	PORTE ME
--	--------------------

CÓDIGO E DESCRIÇÃO DA ATIVIDADE ECONÔMICA PRINCIPAL 82.11-3-00 - Serviços combinados de escritório e apoio administrativo

CÓDIGO E DESCRIÇÃO DAS ATIVIDADES ECONÔMICAS SECUNDÁRIAS 18.22-9-99 - Serviços de acabamentos gráficos, exceto encadernação e plastificação 18.30-0-03 - Reprodução de software em qualquer suporte 43.29-1-04 - Montagem e instalação de sistemas e equipamentos de iluminação e sinalização em vias públicas, portos e aeroportos 62.01-5-01 - Desenvolvimento de programas de computador sob encomenda 62.04-0-00 - Consultoria em tecnologia da informação 62.09-1-00 - Suporte técnico, manutenção e outros serviços em tecnologia da informação 63.11-9-00 - Tratamento de dados, provedores de serviços de aplicação e serviços de hospedagem na internet 63.19-4-00 - Portais, provedores de conteúdo e outros serviços de informação na internet 63.99-2-00 - Outras atividades de prestação de serviços de informação não especificadas anteriormente 69.20-6-01 - Atividades de contabilidade 69.20-6-02 - Atividades de consultoria e auditoria contábil e tributária 70.20-4-00 - Atividades de consultoria em gestão empresarial, exceto consultoria técnica específica 71.11-1-00 - Serviços de arquitetura 71.12-0-00 - Serviços de engenharia 71.19-7-99 - Atividades técnicas relacionadas à engenharia e arquitetura não especificadas anteriormente 73.20-3-00 - Pesquisas de mercado e de opinião pública 74.90-1-99 - Outras atividades profissionais, científicas e técnicas não especificadas anteriormente 77.33-1-00 - Aluguel de máquinas e equipamentos para escritórios 77.39-0-03 - Aluguel de palcos, coberturas e outras estruturas de uso temporário, exceto andaimes 82.19-9-01 - Fotocópias
--

CÓDIGO E DESCRIÇÃO DA NATUREZA JURÍDICA 213-5 - Empresário (Individual)

LOGRADOURO TV DOUTOR PAULO RAMOS	NÚMERO SN	COMPLEMENTO SALA 04
--	---------------------	-------------------------------

CEP 65.160-000	BAIRRO/DISTRITO CENTRO	MUNICÍPIO MORROS	UF MA
--------------------------	----------------------------------	----------------------------	-----------------

ENDEREÇO ELETRÔNICO ADMAAZEVEDO2@GMAIL.COM	TELEFONE (98) 8549-8442/ (0000) 0000-0000
--	---

ENTE FEDERATIVO RESPONSÁVEL (EFR) *****
--

SITUAÇÃO CADASTRAL ATIVA	DATA DA SITUAÇÃO CADASTRAL 27/01/2022
------------------------------------	---

MOTIVO DE SITUAÇÃO CADASTRAL

SITUAÇÃO ESPECIAL *****	DATA DA SITUAÇÃO ESPECIAL *****
----------------------------	------------------------------------

Aprovado pela Instrução Normativa RFB nº 2.119, de 06 de dezembro de 2022.

Emitido no dia **15/01/2025** às **17:22:31** (data e hora de Brasília).

Página: 1/2



REPÚBLICA FEDERATIVA DO BRASIL

CADASTRO NACIONAL DA PESSOA JURÍDICA

PA Nº 004/2025
 FLS: 125
 ASS. file

NÚMERO DE INSCRIÇÃO 45.041.632/0001-31 MATRIZ	COMPROVANTE DE INSCRIÇÃO E DE SITUAÇÃO CADASTRAL	DATA DE ABERTURA 27/01/2022
NOME EMPRESARIAL A AZEVEDO ABREU CONSULTORIA E CONTROLADORIA		
CÓDIGO E DESCRIÇÃO DAS ATIVIDADES ECONÔMICAS SECUNDÁRIAS 82.19-9-99 - Preparação de documentos e serviços especializados de apoio administrativo não especificados anteriormente 85.99-6-04 - Treinamento em desenvolvimento profissional e gerencial 90.01-9-06 - Atividades de sonorização e de iluminação		
CÓDIGO E DESCRIÇÃO DA NATUREZA JURÍDICA 213-5 - Empresário (Individual)		
LOGRADOURO TV DOUTOR PAULO RAMOS	NÚMERO SN	COMPLEMENTO SALA 04
CEP 65.160-000	BAIRRO/DISTRITO CENTRO	MUNICÍPIO MORROS
		UF MA
ENDEREÇO ELETRÔNICO ADMAAZEVEDO2@GMAIL.COM	TELEFONE (98) 8549-8442/ (0000) 0000-0000	
ENTE FEDERATIVO RESPONSÁVEL (EFR) *****		
SITUAÇÃO CADASTRAL ATIVA	DATA DA SITUAÇÃO CADASTRAL 27/01/2022	
MOTIVO DE SITUAÇÃO CADASTRAL		
SITUAÇÃO ESPECIAL *****	DATA DA SITUAÇÃO ESPECIAL *****	

Aprovado pela Instrução Normativa RFB nº 2.119, de 06 de dezembro de 2022.

Emitido no dia **15/01/2025** às **17:22:31** (data e hora de Brasília).

Página: **2/2**