

ATA FINAL

Câmara Municipal de Coelho Neto
 Câmara Municipal de Coelho Neto
 Dispensa Eletrônica - 013/2024

Datas Relevantes

Publicado	Início de Propostas	Final de Propostas
04/03/2024 11:17	04/03/2024 11:20	07/03/2024 08:40

Lotes Licitados

Lote	Item	Descrição	V. Referência	Qtde	Unidade	Situação	Julgamento
0001	0001	ACENDEDOR FOGÃO, MATERIAL CABO PLÁSTICO, TIPO MANUAL, TRATAMENTO SUPERFICIAL PINTURA ELETROSTÁTICA	21,00	4	UND	Homologado	Menor Preço
	0002	ADAPTADOR, CONEXÃO TIPO T, BENJAMIN, COM 3 ENTRADAS 2P+T E UMA SAÍDA, CARACTERÍSTICAS ADICIONAIS TRIPOLAR PARA BIPOLAR, APLICAÇÃO COMPUTADOR E FILTRO DE LINHA	28,98	5	UND	Homologado	Menor Preço
	0003	AVENTAL NAPA: AVENTAL DE NAPA PLASTIFICADO TAMANHO ÚNICO (TIPO AÇOUGUE) NA COR BRANCA.	40,45	5	UND	Homologado	Menor Preço
	0004	BACIA PLÁSTICA GRANDE: BACIA DE PLÁSTICO COM BORDAS ARREDONDADAS E SUPORTE PARA AS MÃOS, CAPACIDADE 40 LITROS.	54,00	2	UND	Homologado	Menor Preço
	0005	BACIA PLÁSTICA MEDIA: BACIA DE PLÁSTICO COM BORDAS ARREDONDADAS E SUPORTE PARA AS MÃOS, CAPACIDADE 20 LITROS.	18,90	2	UND	Homologado	Menor Preço
	0006	BANDEJA EM INOX - RETANGULAR, FUNDO LISO, COM BORDAS, MEDIDA APROXIMADA 45 X 30 CM.	145,00	5	UND	Homologado	Menor Preço
	0007	BANDEJA PLÁSTICA, COMPRIMENTO 45 CM, LARGURA 30 CM, MATERIAL PLÁSTICO	18,50	4	UND	Homologado	Menor Preço
	0008	CESTO PARA LIXO, POLIETILENO MÉDIA DENSIDADE, 50 LITROS, RETANGULAR, COM TAMPA E PEDAL, UNDADE 1.0 UNDADE. (COR BRANCA, POSSUI ARO NA PARTE SUPERIOR PARA TRAVAMENTO DA BOCA DO SAÇO DE LIXO, TAMPA ACIONADA POR PEDAL ATRAVÉS DE HASTE METÁLICA, ABERTURA DA TAMPA MESMO QUANDO ENCOSTADA EM PAREDES. MEDIDAS APROXIMADAS: EXTERNA: A = 71 CM, L = 44,5 CM, P = 37 CM, INTERNA: A = 60 CM, L = 39 CM, P = 24 CM)	103,80	2	UND	Homologado	Menor Preço
	0009	COPO LISO VIDRO LONG DRINK – COPO LISO, EM VIDRO, LONG DRINK, CAPACIDADE APROXIMADA 350 ML, MEDIDAS APROXIMADAS: 6,5 CM X 14CM (DIÂMETRO X ALTURA), TRANSPARENTE 99,9%, INCOLOR, LISO, ACABAMENTO PERFEITO E BORDAS TOTALMENTE LISAS.	29,25	4	CJ	Homologado	Menor Preço
	0010	COPO PLÁSTICO DESCARTÁVEL, COPO SUBTRANSPARENTE TRANSLÚCIDO, 180 ML, ATENDE AS NORMAS DA ABNT 14.865/2002. MATERIAL POLIETILENO ATÓXICO	5,90	660	CJ	Homologado	Menor Preço



0011	COPO PLÁSTICO DESCARTÁVEL, COPO SUBTRANSPARENTE TRANSLÚCIDO, 50 ML, ATENDE AS NORMAS DA ABNT 14.865/2002. CAIXA 50 X 100. REFERÊNCIA C-100 ATR.	3,50	300 CNT	Homologado	Menor Preço
0012	COLHER, INTEIRIÇA EM AÇO INOX, TAMANHO GRANDE, MODELO COLHER DE SOPA	8,50	20 UND	Homologado	Menor Preço
0013	COLHER, INTEIRIÇA EM AÇO INOX, TAMANHO GRANDE, TIPO COLHER DE SERVIR	23,90	6 UND	Homologado	Menor Preço
0014	DEPÓSITOS DE PLÁSTICO - COM TAMPAS, MATERIAL RESISTENTE, CAPACIDADE 500 ML	9,90	4 UND	Homologado	Menor Preço
0015	ESCADA EXTENSÍVEL ALUMÍNIO	815,00	3 UND	Homologado	Menor Preço
0016	EXTENSÃO ELÉTRICA	39,50	5 UND	Homologado	Menor Preço
0017	FÓSFORO	5,80	7 MÇO	Homologado	Menor Preço
0018	GARRAFA TÉRMICA 1L	158,95	10 UND	Homologado	Menor Preço
0019	GUARDANAPO DE PAPEL	3,20	70 PC	Homologado	Menor Preço
0020	JARRA DE VIDRO 1,5 LITROS, ALTURA 21,5CM, FORMATO OCTOGONAL, MATERIAL RESISTENTE.	68,70	5 UND	Homologado	Menor Preço
0021	JARRA DE PLÁSTICO COM TAMPAS, JARRA PARA ÁGUA COM TAMPAS, EM DE PLÁSTICO RESISTENTE E ATÓXICO CAPACIDADE 1,0 LITROS.	25,20	3 UND	Homologado	Menor Preço
0022	LIXEIRA EM PLÁSTICO COM PEDAL, NA COR PRETA, CAPACIDADE DE 40 LITROS.	49,80	4 UND	Homologado	Menor Preço
0023	LIXEIRA COM TAMPAS MÓVEL - CAPACIDADE - 100 LITROS, MATERIAL - POLIPROPILENO E ADITIVO, RESISTENTE E SEGURA, ALTURA - 64 CM X DIÂMETRO - 51 CM.	140,95	4 UND	Homologado	Menor Preço
0024	MANGUEIRA CRISTAL TRANSPARENTE 50 M DE 2 POLEGAS	76,10	2 UND	Homologado	Menor Preço
0025	PANO DE PRATO, MATERIAL 100% ALGODÃO, COMPRIMENTO 60 CM, LARGURA 40 CM, CORES DIVERSAS (ESTAMPADO), CARACTERÍSTICAS ADICIONAIS ABSORVENTE, LAVA-VELO E DURA-VELO, COM BAINHA NAS LATERAIS.	12,20	10 UND	Homologado	Menor Preço
0026	PANO DE CHA, O ATOALHADO MEDINDO 70CM X 60CM.	17,50	10 UND	Homologado	Menor Preço
0027	PANELA PAPEIRO ESMALTADA - 1,1L	52,80	4 UND	Homologado	Menor Preço
0028	PANELA DE PRESSÃO 20 LITROS - FECHAMENTO EXTERNO SEM CONTATO COM O ALIMENTO; ANEL DE VEDAÇÃO; O DE SILICONE (ALTA DURABILIDADE); LINHA PROFISSIONAL; TAMPAS COM 2 VÁLVULAS DE SEGURANÇA; CONFECCIONADA EM ALUMÍNIO POLIDO, TESTADA E APROVADA PELO INMETRO.	299,80	2 UND	Homologado	Menor Preço
0029	PORTA BOTIJÃO DE GÁS - CROMADO E COM RODINHAS	65,81	2 UND	Homologado	Menor Preço
0030	PANELA DE ALUMÍNIO COM TAMPAS, TIPO CAÇAROLA, CAPACIDADE 10 LITROS.	231,60	3 UND	Homologado	Menor Preço
0031	DISPENSADOR DE SABÃO LÍQUIDO	11,90	4 UND	Homologado	Menor Preço
0032	ESCORREDOR DE LOUCAS EM AÇO CROMADO, TAMANHO 51X37X16CM	68,80	2 UND	Homologado	Menor Preço
0033	PRENDEDOR DE ROUPA REFORÇADO - MATERIAL PLÁSTICO RESISTENTE	20,15	20 PC	Homologado	Menor Preço



0034	PRATO PLÁSTICO DESCARTÁVEL, COR BRANCA, PC COM 10 PRATOS DE 15 CM DE DIÂMETRO.	2,80	350	PC	Homologado	Menor Preço
0035	PRATO PLÁSTICO DESCARTÁVEL, COR BRANCA, PC COM 10 PRATOS DE 23CM DE DIÂMETRO.	6,10	250	PC	Homologado	Menor Preço
0036	PRATOS RASO DE PORCELANA PARA SERVIR ALMOÇO/JANTAR	28,50	20	UND	Homologado	Menor Preço
0037	SUPOORTE PARA COPOS DE VIDRO	76,80	3	UND	Homologado	Menor Preço
0038	TAÇA DE VIDRO 250 ML	64,00	5	CJ	Homologado	Menor Preço
0039	TAPETE ANTIDERRAPANTE, RETANGULAR 40 CM X 60 CM LISO	59,00	2	UND	Homologado	Menor Preço
0040	PAPEL TOALHA INTERFOLHAS, BRANCO, CREPADO, TAMANHO 21X23CM, EMBALAGEM COM 1000 FOLHAS.	8,50	10	PC	Homologado	Menor Preço
0041	PAPEL TOALHA, TAMANHO 22X20CM, FOLHA BRANCA DUPLA, PICOTADA E TEXTURIZADA, COM 60 TOALHAS CADA ROLO, EMBALAGEM COM 2 ROLOS.	32,15	17	PC	Homologado	Menor Preço
0042	PANOS DE MICROFIBRA - 14X24CM SUPER ABSORVENTE NÃO SOLTA PELOS PARA LIMPEZA DE MÓVEIS MESA SALA COZINHA PIA	30,20	10	UND	Homologado	Menor Preço
0043	GARFO DE MESA EM INOX, EMBALAGEM COM 12 UND	162,50	2	UND	Homologado	Menor Preço
0044	FACA DE MESA EM INOX, EMBALAGEM COM 12 UND	170,20	2	UND	Homologado	Menor Preço
0045	TORNEIRA PARA PIA DE COZINHA / COPA, EM METAL CROMADO, DE 1/2', PARA FIXAÇÃO NA PAREDE, BICA MÓVEL, GIRATÓRIA	199,90	2	UND	Homologado	Menor Preço
0046	ISQUEIRO, DURAÇÃO LONGA ATÉ 3000 CHAMAS, CHAMA PRÉ AJUSTADA	5,88	15	UND	Homologado	Menor Preço
0047	VARA DE AÇO - CROMADA	12,90	6	UND	Homologado	Menor Preço
0048	VASO DE PLANTA - MATERIAL POLIETILENO	205,00	2	UND	Homologado	Menor Preço
0049	VASO DE PLANTA - MATERIAL POLIETILENO, MEDINDO 70X50, REDONDO CÔNICO POLIETILENO	250,00	2	UND	Homologado	Menor Preço
0050	VASO DE PLANTA - MATERIAL POLIETILENO, MEDINDO 70X80 ILIZA	220,00	2	UND	Homologado	Menor Preço
VALOR TOTAL ESTIMADO		22.608,62				

Documentos Anexados ao Processo

Data	Documento
04/03/2024 - 11:17	Edital Dispensa Eletronica 013-2024 - Copa e cozinha portal 1.pdf

Mensagens Enviadas pelo Operador de Compra Direta

Data	Assunto	Frase
07/03/2024 - 15:54:40	Documentos solicitados para o processo 013/2024	Foram solicitadas diligências no lote 0001 do processo 013/2024 Acesse o seu ambiente logado para verificar os detalhes.
07/03/2024 - 16:54:36	Envio de Propostas Readequadas 013/2024	A data limite de envio de proposta readequada para o lote 0001 foi definida pelo operador de compra direta para 07/03/2024 às 17:55.
08/03/2024 - 09:28:04	Documentos solicitados para o processo 013/2024	Foram solicitadas diligências no lote 0001 do processo 013/2024. Acesse o seu ambiente logado para verificar os detalhes.

Vencedores

FT COMERCIO LTDA - Tipo: ME - Documento 37.675.040/0001-43 - Endereço: AV COELHO NETO - CEP: 65620000 - UF: MA - Município: - Telefone: (98) 98135-2910

Lote	Item	Produto	Modelo	Marca/ Fabricante	Quantidade	Melhor Lance	Valor Total
------	------	---------	--------	-------------------	------------	--------------	-------------



Item	Descrição	Fornecedor	Marca	Quantidade	Valor Unitário	Valor Total
0001	Aquisição de material de copa e cozinha					
0001	Acendedor Fogão, Material Cabo Plástico, Tipo Manual, Tratamento Superficial Pintura Eletrostática	Faisca Lume	Faisca Lume	4 UND	20,37	81,48
0002	Adaptador, Conexão Tipo T, Benjamin, Com 3 Entradas 2P+T E Uma Saída, Características Adicionais Tripolar Para Bipolar, Aplicação Computador E Filtro De Linha	Franca Virtual	Franca Virtual	5 UND	28,11	140,55
0003	AVENTAL NAPA: Avental de napa plastificado tamanho único (tipo açougue) na cor branca.	Bio Elastic	Bio Elastic	5 UND	39,24	196,20
0004	BACIA PLÁSTICA GRANDE: Bacia de plástico com bordas arredondadas e suporte para as mãos, capacidade 40 litros.	Plasvale	Plasvale	2 UND	52,38	104,76
0005	BACIA PLÁSTICA MEDIA: Bacia de plástico com bordas arredondadas e suporte para as mãos, capacidade 20 litros.	Plasvale	Plasvale	2 UND	18,33	36,66
0006	BANDEJA EM INOX - retangular, fUNDO liso, com bordas, medida aproximada 45 x 30 cm.	Tramontina	Tramontina	5 UND	140,65	703,25
0007	BANDEJA PLÁSTICA, comprimento 45 cm, largura 30 cm, material plástico	Sanreno	Sanreno	4 UND	17,95	71,80
0008	CESTO PARA LIXO, Polietileno Média Densidade, 50 Litros, Retangular, Com Tampa E Pedal, UNDade 1.0 UNDade. (Cor Branca, Possui Aro Na Parte Superior Para Travamento Da Boca Do Saco De Lixo, Tampa Acionada Por Pedal Através De Haste Metálica, Abertura Da Tampa Mesmo Quando Encostada Em Paredes. Medidas Aproximadas: Externa: A = 71 Cm, L = 44,5 Cm, P = 37 Cm, Interna: A = 60 Cm, L = 39 Cm, P = 24 Cm)	Plasvale	Plasvale	2 UND	100,69	201,38
0009	COPO LISO VIDRO LONG DRINK - copo liso, em vidro, long drink, capacidade aproximada 350 ml, medidas aproximadas: 6,5 cm x 14cm (diâmetro x altura), transparente 99,9%, incolor, liso, acabamento perfeito e bordas totalmente lisas.	Nadir	Nadir	4 CJ	28,37	113,48
0010	COPO PLÁSTICO DESCARTÁVEL, Copo Subtransparente Translúcido, 180 ml, Atende As Normas Da Abnt 14.865/2002. Material Polietileno Atóxico	Copo Sul	Copo Sul	680 CJ	5,72	3.775,20
0011	COPO PLÁSTICO DESCARTÁVEL, Copo Subtransparente Translúcido, 50 ml, Atende As Normas Da Abnt 14.865/2002. Caixa 50 X 100. Referência C-100 Atr.	Copo Sul	Copo Sul	300 CNT	3,40	1.020,00
0012	COLHER, Inteira Em Aço Inox, Tamanho Grande, Modelo Colher De Sopa	Yazi	Yazi	20 UND	8,25	165,00
0013	COLHER, Inteira Em Aço Inox, Tamanho Grande, Tipo colher de servir	Bono	Bono	6 UND	23,18	139,08
0014	Depósitos de plástico - com tampa, material resistente, capacidade 500 ml	Rischicto	Rischicto	4 UND	9,60	38,40
0015	ESCADA EXTENSÍVEL ALUMÍNIO	Art. Factory	Art. Factory	3 UND	790,55	2.371,65
0016	EXTENSÃO ELÉTRICA	Bivolt	Bivolt	5 UND	38,32	191,60
0017	FÓSFORO	Fiat Lux	Fiat Lux	7 MÇO	5,63	39,41
0018	GARRAFA TÉRMICA 1L	Frigopro	Frigopro	10 UND	154,18	1.541,80
0019	GUARDANAPO DE PAPEL	Kitchen	Kitchen	70 PC	3,10	217,00
0020	Jarra de vidro 1,5 litros, altura 21,5cm, formato octogonal, material resistente.	Luvidarte	Luvidarte	5 UND	66,64	333,20



0021	JARRA DE PLASTICO COM TAMP: Jarra para agua com tampa, em de plástico resistente e atóxico capacidade 1,0 litros.	Plasvale	Plasvale	3 UND	24,44	73,32
0022	LIXEIRA EM PLÁSTICO com pedal, na cor preta, capacidade de 40 litros.	Plasvale	Plasvale	4 UND	48,31	193,24
0023	Lixeira com tampa móvel - Capacidade - 100 litros, Material - Polipropileno e aditivo, resistente e segura, Altura - 64 cm x Diâmetro - 51 cm.	Plasvale	Plasvale	4 UND	136,72	546,88
0024	Mangueira cristal transparente 50 m de 2 polegas	Arqua	Arqua	2 UND	73,82	147,64
0025	Pano de prato, material 100% algodão, comprimento 60 cm, largura 40 cm, cores diversas (estampado), características adicionais absorvente, lavável e durável, com bainha nas laterais.	Latex	Latex	10 UND	11,83	118,30
0026	Pano de chão atalhado medindo 70cm x 60cm.	Shope	Shope	10 UND	16,98	169,80
0027	Panela Papeiro Esmaltada - 1,1L	Panela Papeiro	Tramontina	4 UND	51,22	204,88
0028	PANELA DE PRESSÃO 20 LITROS - Fechamento externo sem contato com o alimento; anel de vedação de silicone (alta durabilidade); linha profissional, tampa com 2 válvulas de segurança; confeccionada em alumínio polido, testada e aprovada pelo Inmetro.	PANELA DE PRESSA030 20 LITROS	Tramontina	2 UND	290,81	581,62
0029	Porta Botijão de gás - Cromado e com rodinhas	Porta Botijão de gás	Niquilart	2 UND	63,84	127,68
0030	Panela de alumínio com tampa, tipo Caçarola, capacidade 10 litros.	Panela de alumínio com tampa	Tramontina	3 UND	224,65	673,95
0031	Dispensador de sabão líquido	Dispensador de saba03o líquido	Sanreno	4 UND	11,54	46,16
0032	Escorredor de louça em aço cromado, tamanho 51X37X16cm	Escorredor de louc27a	Niquilart	2 UND	66,74	133,48
0033	Prendedor De Roupa Reforçado - material plástico resistente	Prendedor De Roupa Reforçado	Flash Limp	20 PC	19,55	391,00
0034	Prato plástico descart́vel, cor branca, PC com 10 pratos de 15 cm de diâmetro.	Prato pla01stico descart́vel	Total Plast	350 PC	2,72	952,00
0035	Prato plástico descart́vel, cor branca, PC com 10 pratos de 23cm de diâmetro.	Prato pla01stico descart́vel	Total Plast	250 PC	5,92	1.480,00
0036	Pratos raso de porcelana para servir almoçójantar	Pratos raso de porcelana	Schirmict	20 UND	27,65	553,00
0037	Suporte para copos de vidro	Suporte para copos de vidro	Tramontina	3 UND	74,50	223,50
0038	Taça de vidro 250 ml	Tac27a de vidro	Nadir	5 CJ	62,08	310,40
0039	Tapete antiderrapante, retangular 40 cm x 60 cm liso	Tapete antiderrapante	Home	2 UND	57,23	114,46
0040	Papel toalha interfolhas, branco, crepado, tamanho 21x23cm, embalagem com 1000 folhas.	Papel toalha	Snob	10 PC	8,25	82,50
0041	Papel toalha, tamanho 22x20cm, folha branca dupla, picotada e texturizada, com 60 toalhas cada rolo, embalagem com 2 rolos.	Papel toalha	Snob	17 PC	31,19	530,23
0042	Panos de Microfibrã - 14x24cm Super Absorvente Não Solta Pelos Para Limpeza de Móveis Mesa Sala Cozinha Pia	Panos de Microfibrã	Multiuso	10 UND	29,29	292,90
0043	Garfo de mesa em inox, embalagem com 12 UND	Garfo de mesa	Tramontina	2 UND	157,63	315,26
0044	Faca de mesa em inox, embalagem com 12 UND	Faca de mesa	Tramontina	2 UND	165,09	330,18
0045	TORNEIRA PARA PIA DE COZINHA / COPA, EM METAL CROMADO, DE 1/2", PARA FIXAÇÃO NA PAREDE, BICA MÓVEL, GIRATÓRIA	TORNEIRA PARA PIA DE COZINHA	Gourmet	2 UND	193,90	387,80



0046	Isqueiro, duração longa até 3000 chamas, chama pré ajustada	Isqueiro	Bic Max	15 UND	5,70	85,50
0047	Vara de aço – cromada	Vara de aço	Art. Vara	6 UND	12,51	75,06
0048	Vaso de planta – material polietileno	Vaso de planta	Plasmont	2 UND	198,85	397,70
0049	Vaso de planta - material polietileno, medindo 70x50. Redondo cônico polietileno	Vaso de planta	Plasmont	2 UND	242,50	485,00
0050	Vaso de planta - material polietileno, medindo 70x80 iliza	Vaso de planta	Plasmont	2 UND	213,40	426,80
TOTAL DO LOTE						R\$ 21.932,14

TOTAL DO VENCEDOR R\$ 21.932,14

Declarações Obrigatórias

Título	Declaração
Declaração de Inexistência de Fato Superveniente	Declaro sob as penas da lei, que até a presente data inexistem fatos impeditivos para sua habilitação no presente processo licitatório, ciente da obrigatoriedade de declarar ocorrências posteriores.
Declaração de conhecimento do Edital	Declaro que estou ciente e concordo com as condições contidas no edital e seus anexos, bem como de que cumpro plenamente os requisitos de habilitação definidos no edital.
Declaração de Veracidade	Declaro cumprir os requisitos de habilitação e que as declarações informadas são verídicas, conforme art. 63, inciso I, da Lei 14.133/2021.
Declaração de reserva de cargos	Declaro cumprir as exigências de reserva de cargos para pessoa com deficiência e para reabilitado da Previdência Social, previstas em lei e em outras normas específicas.
Declaração de Não-Emprego de menores	Declaro para fins do inciso XXXIII do artigo 7º da Constituição Federal, com redação dada pela Emenda Constitucional, nº 20/98, que não emprega menores de dezoito anos em trabalho noturno, perigoso ou insalubre e de que qualquer trabalho a menores de 16 anos.

* As declarações supracitadas foram aceitas por todos os participantes.

Propostas Enviadas

LOTE 0001 - ITEM 0001 - Acendedor Fogão, Material Cabo Plástico, Tipo Manual, Tratamento Superficial Pintura Eletrostática

Fornecedor	CNPJ/CPF	Data	Modelo	Marca/ Fabricante	Lance	Valor Total
FT COMERCIO LTDA	37.675.040/0001-43	06/03/2024 - 21:51:16	Faisca Lume	Faisca Lume	R\$21,00	R\$ 84,00
A L - PRODUTOS E SERVICOS EM GERAL EIRELI	25.157.854/0001-07	07/03/2024 - 08:39:18	BIC	BIC	R\$55,80	R\$ 223,20

LOTE 0001 - ITEM 0002 - Adaptador, Conexão Tipo T, Benjamin, Com 3 Entradas 2P+T E Uma Saída, Características Adicionais Tripolar Para Bipolar, Aplicação Computador E Filtro De Linha

Fornecedor	CNPJ/CPF	Data	Modelo	Marca/ Fabricante	Lance	Valor Total
FT COMERCIO LTDA	37.675.040/0001-43	06/03/2024 - 21:53:22	Franca Virtual	Franca Virtual	R\$28,98	R\$ 144,90
A L - PRODUTOS E SERVICOS EM GERAL EIRELI	25.157.854/0001-07	07/03/2024 - 08:39:18	FSC	FSC	R\$28,00	R\$ 140,00

LOTE 0001 - ITEM 0003 - AVENTAL NAPA: Avental de napa plastificado tamanho único (tipo açougue) na cor branca.

Fornecedor	CNPJ/CPF	Data	Modelo	Marca/ Fabricante	Lance	Valor Total
FT COMERCIO LTDA	37.675.040/0001-43	06/03/2024 - 21:58:12	Bio Elastic	Bio Elastic	R\$40,45	R\$ 202,25
A L - PRODUTOS E SERVICOS EM GERAL EIRELI	25.157.854/0001-07	07/03/2024 - 08:39:18	BOMPACK	BOMPACK	R\$67,50	R\$ 337,50

LOTE 0001 - ITEM 0004 - BACIA PLÁSTICA GRANDE: Bacia de plástico com bordas arredondadas e suporte para as mãos, capacidade 40 litros.

Fornecedor	CNPJ/CPF	Data	Modelo	Marca/ Fabricante	Lance	Valor Total
FT COMERCIO LTDA	37.675.040/0001-43	06/03/2024 - 21:58:55	Plasvale	Plasvale	R\$54,00	R\$ 108,00
A L - PRODUTOS E SERVICOS EM GERAL EIRELI	25.157.854/0001-07	07/03/2024 - 08:39:18	SANTANA	SANTANA	R\$22,78	R\$ 45,56

LOTE 0001 - ITEM 0005 - BACIA PLÁSTICA MEDIA: Bacia de plástico com bordas arredondadas e suporte para as mãos, capacidade 20 litros.



Fornecedor	CNPJ/CPF	Data	Modelo	Marca/ Fabricante	Lance	Valor Total
FT COMERCIO LTDA	37.675.040/0001-43	06/03/2024 - 21:59:30	Plasvale	Plasvale	R\$18,90	R\$ 37,80
A L - PRODUTOS E SERVICOS EM GERAL EIRELI	25.157.854/0001-07	07/03/2024 - 08:39:18	ARQPLAST	ARQPLAST	R\$66,00	R\$ 132,00

LOTE 0001 - ITEM 0006 - BANDEJA EM INOX - retangular, FUNDO liso, com bordas, medida aproximada 45 x 30 cm.

Fornecedor	CNPJ/CPF	Data	Modelo	Marca/ Fabricante	Lance	Valor Total
FT COMERCIO LTDA	37.675.040/0001-43	06/03/2024 - 22:00:14	Tramontina	Tramontina	R\$145,00	R\$ 725,00
A L - PRODUTOS E SERVICOS EM GERAL EIRELI	25.157.854/0001-07	07/03/2024 - 08:39:18	TRAMONTINA	TRAMONTINA	R\$249,08	R\$ 1.245,40

LOTE 0001 - ITEM 0007 - BANDEJA PLÁSTICA, comprimento 45 cm, largura 30 cm, material plástico

Fornecedor	CNPJ/CPF	Data	Modelo	Marca/ Fabricante	Lance	Valor Total
FT COMERCIO LTDA	37.675.040/0001-43	06/03/2024 - 22:01:01	Sanreno	Sanreno	R\$18,50	R\$ 74,00
A L - PRODUTOS E SERVICOS EM GERAL EIRELI	25.157.854/0001-07	07/03/2024 - 08:39:18	SANREMO	SANREMO	R\$76,40	R\$ 305,60

LOTE 0001 - ITEM 0008 - CESTO PARA LIXO, Polietileno Média Densidade, 50 Litros, Retangular, Com Tampa E Pedal, UNdade 1:0 UNdade. (Cor Branca, Possui Aro Na Parte Superior Para Travamento Da Boca Do Saco De Lixo, Tampa Acionada Por Pedal Através De Haste Metálica, Abertura Da Tampa Mesmo Quando Encostada Em Paredes. Medidas Aproximadas: Externa: A = 71 Cm, L = 44,5 Cm, P = 37 Cm, Interna: A = 60 Cm, L = 39 Cm, P = 24 Cm)

Fornecedor	CNPJ/CPF	Data	Modelo	Marca/ Fabricante	Lance	Valor Total
FT COMERCIO LTDA	37.675.040/0001-43	06/03/2024 - 22:02:46	Plasvale	Plasvale	R\$103,80	R\$ 207,60
A L - PRODUTOS E SERVICOS EM GERAL EIRELI	25.157.854/0001-07	07/03/2024 - 08:39:18	PLASÚTIL	PLASÚTIL	R\$271,98	R\$ 543,96

LOTE 0001 - ITEM 0009 - COPO LISO VIDRO LONG DRINK – copo liso, em vidro, long drink, capacidade aproximada 350 ml, medidas aproximadas: 6,5 cm x 14cm (diâmetro x altura), transparente 99,9%, incolor, liso, acabamento perfeito e bordas totalmente lisas.

Fornecedor	CNPJ/CPF	Data	Modelo	Marca/ Fabricante	Lance	Valor Total
FT COMERCIO LTDA	37.675.040/0001-43	06/03/2024 - 22:51:37	Nadir	Nadir	R\$29,25	R\$ 117,00
A L - PRODUTOS E SERVICOS EM GERAL EIRELI	25.157.854/0001-07	07/03/2024 - 08:39:18	NADIR	NADIR	R\$15,98	R\$ 63,92

LOTE 0001 - ITEM 0010 - COPO PLÁSTICO DESCARTÁVEL, Copo Subtransparente Translúcido, 180 Ml, Atende As Normas Da Abnt 14.865/2002. Material Polietileno Atóxico

Fornecedor	CNPJ/CPF	Data	Modelo	Marca/ Fabricante	Lance	Valor Total
FT COMERCIO LTDA	37.675.040/0001-43	06/03/2024 - 22:05:28	Copo Sul	Copo Sul	R\$5,90	R\$ 3.894,00
A L - PRODUTOS E SERVICOS EM GERAL EIRELI	25.157.854/0001-07	07/03/2024 - 08:39:18	MARATA	MARATA	R\$11,90	R\$ 7.854,00

LOTE 0001 - ITEM 0011 - COPO PLÁSTICO DESCARTÁVEL, Copo Subtransparente Translúcido, 50 Ml, Atende As Normas Da Abnt 14.865/2002. Caixa 50 X 100. Referência C-100 Atr.

Fornecedor	CNPJ/CPF	Data	Modelo	Marca/ Fabricante	Lance	Valor Total
FT COMERCIO LTDA	37.675.040/0001-43	06/03/2024 - 22:07:05	Copo Sul	Copo Sul	R\$3,50	R\$ 1.050,00
A L - PRODUTOS E SERVICOS EM GERAL EIRELI	25.157.854/0001-07	07/03/2024 - 08:39:18	COPOPLAST	COPOPLAST	R\$50,00	R\$ 15.000,00

LOTE 0001 - ITEM 0012 - COLHER, Inteira Em Aço Inox, Tamanho Grande, Modelo Colher De Sopa

Fornecedor	CNPJ/CPF	Data	Modelo	Marca/ Fabricante	Lance	Valor Total
FT COMERCIO LTDA	37.675.040/0001-43	06/03/2024 - 22:07:48	Yazi	Yazi	R\$8,50	R\$ 170,00
A L - PRODUTOS E SERVICOS EM GERAL EIRELI	25.157.854/0001-07	07/03/2024 - 08:39:18	TRAMONTINA	TRAMONTINA	R\$24,66	R\$ 493,20

LOTE 0001 - ITEM 0013 - COLHER, Inteira Em Aço Inox, Tamanho Grande, Tipo colher de servir

Fornecedor	CNPJ/CPF	Data	Modelo	Marca/ Fabricante	Lance	Valor Total
FT COMERCIO LTDA	37.675.040/0001-43	06/03/2024 - 22:08:46	Bono	Bono	R\$23,90	R\$ 143,40



A L - PRODUTOS E SERVICOS EM GERAL EIRELI	25.157.854/0001-07	07/03/2024 - 08:39:18	BRINOX	BRINOX	R\$52,86	R\$ 317,16
---	--------------------	-----------------------	--------	--------	----------	------------

LOTE 0001 - ITEM 0014 - Depósitos de plástico - com tampa, material resistente, capacidade 500 ml

Fornecedor	CNPJ/CPF	Data	Modelo	Marca/ Fabricante	Lance	Valor Total
FT COMERCIO LTDA	37.675.040/0001-43	06/03/2024 - 22:10:48	Rischicto	Rischicto	R\$9,90	R\$ 39,60
A L - PRODUTOS E SERVICOS EM GERAL EIRELI	25.157.854/0001-07	07/03/2024 - 08:39:18	PLASVALE	PLASVALE	R\$14,18	R\$ 56,72

LOTE 0001 - ITEM 0015 - ESCADA EXTENSÍVEL ALUMÍNIO

Fornecedor	CNPJ/CPF	Data	Modelo	Marca/ Fabricante	Lance	Valor Total
FT COMERCIO LTDA	37.675.040/0001-43	06/03/2024 - 22:11:36	Art. Factory	Art. Factory	R\$815,00	R\$ 2.445,00
A L - PRODUTOS E SERVICOS EM GERAL EIRELI	25.157.854/0001-07	07/03/2024 - 08:39:18	MOR	MOR	R\$1.345,60	R\$ 4.036,80

LOTE 0001 - ITEM 0016 - EXTENSÃO ELÉTRICA

Fornecedor	CNPJ/CPF	Data	Modelo	Marca/ Fabricante	Lance	Valor Total
FT COMERCIO LTDA	37.675.040/0001-43	06/03/2024 - 22:12:16	Bivolt	Bivolt	R\$39,50	R\$ 197,50
A L - PRODUTOS E SERVICOS EM GERAL EIRELI	25.157.854/0001-07	07/03/2024 - 08:39:18	MEGATRON	MEGATRON	R\$43,90	R\$ 219,50

LOTE 0001 - ITEM 0017 - FÓSFORO

Fornecedor	CNPJ/CPF	Data	Modelo	Marca/ Fabricante	Lance	Valor Total
FT COMERCIO LTDA	37.675.040/0001-43	06/03/2024 - 22:13:40	Fiat Lux	Fiat Lux	R\$5,80	R\$ 40,60
A L - PRODUTOS E SERVICOS EM GERAL EIRELI	25.157.854/0001-07	07/03/2024 - 08:39:18	FIAT LUX	FIAT LUX	R\$7,78	R\$ 54,46

LOTE 0001 - ITEM 0018 - GARRAFA TÉRMICA 1L

Fornecedor	CNPJ/CPF	Data	Modelo	Marca/ Fabricante	Lance	Valor Total
FT COMERCIO LTDA	37.675.040/0001-43	06/03/2024 - 22:15:55	Frigopro	Frigopro	R\$158,95	R\$ 1.589,50
A L - PRODUTOS E SERVICOS EM GERAL EIRELI	25.157.854/0001-07	07/03/2024 - 08:39:18	SANREMO	SANREMO	R\$49,80	R\$ 498,00

LOTE 0001 - ITEM 0019 - GUARDANAPO DE PAPEL

Fornecedor	CNPJ/CPF	Data	Modelo	Marca/ Fabricante	Lance	Valor Total
FT COMERCIO LTDA	37.675.040/0001-43	06/03/2024 - 22:16:26	Kitchen	Kitchen	R\$3,20	R\$ 224,00
A L - PRODUTOS E SERVICOS EM GERAL EIRELI	25.157.854/0001-07	07/03/2024 - 08:39:18	MILI	MILI	R\$4,70	R\$ 329,00

LOTE 0001 - ITEM 0020 - Jarra de vidro 1,5 litros, altura 21,5cm, formato octogonal, material resistente.

Fornecedor	CNPJ/CPF	Data	Modelo	Marca/ Fabricante	Lance	Valor Total
FT COMERCIO LTDA	37.675.040/0001-43	06/03/2024 - 22:16:58	Luvidarte	Luvidarte	R\$68,70	R\$ 343,50
A L - PRODUTOS E SERVICOS EM GERAL EIRELI	25.157.854/0001-07	07/03/2024 - 08:39:18	SEMPRE	SEMPRE	R\$53,60	R\$ 269,00

LOTE 0001 - ITEM 0021 - JARRA DE PLASTICO COM TAMPA: Jarra para agua com tampa, em de plástico resistente e atoz#769,xico capacidade 1,0 litros.

Fornecedor	CNPJ/CPF	Data	Modelo	Marca/ Fabricante	Lance	Valor Total
FT COMERCIO LTDA	37.675.040/0001-43	06/03/2024 - 22:17:24	Plasvale	Plasvale	R\$25,20	R\$ 75,60
A L - PRODUTOS E SERVICOS EM GERAL EIRELI	25.157.854/0001-07	07/03/2024 - 08:39:19	SANREMO	SANREMO	R\$32,50	R\$ 97,50

LOTE 0001 - ITEM 0022 - LIXEIRA EM PLA#769;STICO com pedal, na cor preta, capacidade de 40 litros.

Fornecedor	CNPJ/CPF	Data	Modelo	Marca/ Fabricante	Lance	Valor Total
FT COMERCIO LTDA	37.675.040/0001-43	06/03/2024 - 22:18:09	Plasvale	Plasvale	R\$49,80	R\$ 199,20



A L - PRODUTOS E SERVIÇOS EM GERAL EIRELI 25.157.854/0001-07 07/03/2024 - 08:39:19 SANREMO SANREMO R\$135,98 R\$ 543,92

LOTE 0001 - ITEM 0023 - Lixeira com tampa móvel - Capacidade - 100 litros, Material - Polipropileno e aditivo, resistente e segura, Altura - 64 cm x Diâmetro - 51 cm.

Fornecedor	CNPJ/CPF	Data	Modelo	Marca/ Fabricante	Lance	Valor Total
FT COMERCIO LTDA	37.675.040/0001-43	06/03/2024 - 22:18:54	Plasvale	Plasvale	R\$140,95	R\$ 563,80
A L - PRODUTOS E SERVIÇOS EM GERAL EIRELI	25.157.854/0001-07	07/03/2024 - 08:39:19	SANREMO	SANREMO	R\$600,00	R\$ 2.400,00

LOTE 0001 - ITEM 0024 - Mangueira cristal transparente 50 m de 2 polegas

Fornecedor	CNPJ/CPF	Data	Modelo	Marca/ Fabricante	Lance	Valor Total
FT COMERCIO LTDA	37.675.040/0001-43	06/03/2024 - 22:19:53	Arqua	Arqua	R\$76,10	R\$ 152,20
A L - PRODUTOS E SERVIÇOS EM GERAL EIRELI	25.157.854/0001-07	07/03/2024 - 08:39:19	FOX LUX	FOX LUX	R\$245,74	R\$ 491,48

LOTE 0001 - ITEM 0025 - Pano de prato, material 100% algodão, comprimento 60 cm, largura 40 cm, cores diversas (estampado), características adicionais absorvente, lava-vel e dura-vel, com bainha nas laterais.

Fornecedor	CNPJ/CPF	Data	Modelo	Marca/ Fabricante	Lance	Valor Total
FT COMERCIO LTDA	37.675.040/0001-43	06/03/2024 - 22:20:41	Latex	Latex	R\$12,20	R\$ 122,00
A L - PRODUTOS E SERVIÇOS EM GERAL EIRELI	25.157.854/0001-07	07/03/2024 - 08:39:19	DOHLER	DOHLER	R\$20,90	R\$ 209,00

LOTE 0001 - ITEM 0026 - Pano de chá-toalhadado medindo 70cm x 60cm.

Fornecedor	CNPJ/CPF	Data	Modelo	Marca/ Fabricante	Lance	Valor Total
FT COMERCIO LTDA	37.675.040/0001-43	06/03/2024 - 22:21:10	Shope	Shope	R\$17,50	R\$ 175,00
A L - PRODUTOS E SERVIÇOS EM GERAL EIRELI	25.157.854/0001-07	07/03/2024 - 08:39:19	JANNETEX	JANNETEX	R\$30,90	R\$ 309,00

LOTE 0001 - ITEM 0027 - Panela Papeiro Esmaltada - 1,1L

Fornecedor	CNPJ/CPF	Data	Modelo	Marca/ Fabricante	Lance	Valor Total
FT COMERCIO LTDA	37.675.040/0001-43	06/03/2024 - 22:22:17	Panela Papeiro	Tramontina	R\$52,80	R\$ 211,20
A L - PRODUTOS E SERVIÇOS EM GERAL EIRELI	25.157.854/0001-07	07/03/2024 - 08:39:19	EWEL	EWEL	R\$72,38	R\$ 289,52

LOTE 0001 - ITEM 0028 - PANELA DE PRESSA-O 20 LITROS - Fechamento externo sem contato com o alimento; anel de vedação de silicone (alta durabilidade); linha profissional; tampa com 2 válvulas de segurança; confeccionada em alumínio polido, testada e aprovada pelo Inmetro.

Fornecedor	CNPJ/CPF	Data	Modelo	Marca/ Fabricante	Lance	Valor Total
FT COMERCIO LTDA	37.675.040/0001-43	06/03/2024 - 22:22:56	PANELA DE PRESSA030 20 LITROS	Tramontina	R\$299,80	R\$ 599,80
A L - PRODUTOS E SERVIÇOS EM GERAL EIRELI	25.157.854/0001-07	07/03/2024 - 08:39:19	PANELUX	PANELUX	R\$468,00	R\$ 938,00

LOTE 0001 - ITEM 0029 - Porta Botijão de gás - Cromado e com rodinhas

Fornecedor	CNPJ/CPF	Data	Modelo	Marca/ Fabricante	Lance	Valor Total
FT COMERCIO LTDA	37.675.040/0001-43	06/03/2024 - 22:23:28	Porta Botijão de gás	Niquilart	R\$65,81	R\$ 131,62
A L - PRODUTOS E SERVIÇOS EM GERAL EIRELI	25.157.854/0001-07	07/03/2024 - 08:39:19	ARTHI	ARTHI	R\$57,80	R\$ 115,60

LOTE 0001 - ITEM 0030 - Panela de alumínio com tampa, tipo Caçarola, capacidade 10 litros.

Fornecedor	CNPJ/CPF	Data	Modelo	Marca/ Fabricante	Lance	Valor Total
FT COMERCIO LTDA	37.675.040/0001-43	06/03/2024 - 22:24:14	Panela de alumínio com tampa	Tramontina	R\$231,60	R\$ 694,80



A L - PRODUTOS E SERVIÇOS EM GERAL EIRELI 25.157.854/0001-07 07/03/2024 - 08:39:19 A S ARRAIS A S ARRAIS R\$293,98 R\$ 881,94

LOTE 0001 - ITEM 0031 - Dispensador de sabão líquido

Fornecedor	CNPJ/CPF	Data	Modelo	Marca/ Fabricante	Lance	Valor Total
FT COMERCIO LTDA	37.675.040/0001-43	06/03/2024 - 22:25:10	Dispensador de sabão líquido	Sarreno	R\$11,90	R\$ 47,80
A L - PRODUTOS E SERVIÇOS EM GERAL EIRELI	25.157.854/0001-07	07/03/2024 - 08:39:19	PREMISSE	PREMISSE	R\$99,80	R\$ 399,20

LOTE 0001 - ITEM 0032 - Escorredor de louça em aço cromado, tamanho 51X37X16cm

Fornecedor	CNPJ/CPF	Data	Modelo	Marca/ Fabricante	Lance	Valor Total
FT COMERCIO LTDA	37.675.040/0001-43	06/03/2024 - 22:25:49	Escorredor de louça	Niquilart	R\$68,80	R\$ 137,80
A L - PRODUTOS E SERVIÇOS EM GERAL EIRELI	25.157.854/0001-07	07/03/2024 - 08:39:19	LUMAR	LUMAR	R\$45,78	R\$ 91,56

LOTE 0001 - ITEM 0033 - Prendedor De Roupa Reforçado – material plástico resistente

Fornecedor	CNPJ/CPF	Data	Modelo	Marca/ Fabricante	Lance	Valor Total
FT COMERCIO LTDA	37.675.040/0001-43	06/03/2024 - 22:28:39	Prendedor De Roupa Reforçado	Flash Limp	R\$20,15	R\$ 403,00
A L - PRODUTOS E SERVIÇOS EM GERAL EIRELI	25.157.854/0001-07	07/03/2024 - 08:39:19	JANNETEX	JANNETEX	R\$14,50	R\$ 290,00

LOTE 0001 - ITEM 0034 - Prato plástico descartável, cor branca, PC com 10 pratos de 15 cm de diâmetro.

Fornecedor	CNPJ/CPF	Data	Modelo	Marca/ Fabricante	Lance	Valor Total
FT COMERCIO LTDA	37.675.040/0001-43	06/03/2024 - 22:27:19	Prato plástico descartável	Total Plast	R\$2,80	R\$ 980,00
A L - PRODUTOS E SERVIÇOS EM GERAL EIRELI	25.157.854/0001-07	07/03/2024 - 08:39:19	MARATA	MARATA	R\$10,00	R\$ 3.500,00

LOTE 0001 - ITEM 0035 - Prato plástico descartável, cor branca, PC com 10 pratos de 23cm de diâmetro.

Fornecedor	CNPJ/CPF	Data	Modelo	Marca/ Fabricante	Lance	Valor Total
FT COMERCIO LTDA	37.675.040/0001-43	06/03/2024 - 22:27:59	Prato plástico descartável	Total Plast	R\$6,10	R\$ 1.525,00
A L - PRODUTOS E SERVIÇOS EM GERAL EIRELI	25.157.854/0001-07	07/03/2024 - 08:39:19	COPOPLAST	COPOPLAST	R\$10,00	R\$ 2.500,00

LOTE 0001 - ITEM 0036 - Pratos raso de porcelana para servir almoço/jantar

Fornecedor	CNPJ/CPF	Data	Modelo	Marca/ Fabricante	Lance	Valor Total
FT COMERCIO LTDA	37.675.040/0001-43	06/03/2024 - 22:29:04	Pratos raso de porcelana	Schimict	R\$28,50	R\$ 570,00
A L - PRODUTOS E SERVIÇOS EM GERAL EIRELI	25.157.854/0001-07	07/03/2024 - 08:39:19	TRAMONTINA	TRAMONTINA	R\$40,00	R\$ 800,00

LOTE 0001 - ITEM 0037 - Suporte para copos de vidro

Fornecedor	CNPJ/CPF	Data	Modelo	Marca/ Fabricante	Lance	Valor Total
FT COMERCIO LTDA	37.675.040/0001-43	06/03/2024 - 22:29:44	Suporte para copos de vidro	Tramontina	R\$76,80	R\$ 230,40
A L - PRODUTOS E SERVIÇOS EM GERAL EIRELI	25.157.854/0001-07	07/03/2024 - 08:39:19	PASSERINI	PASSERINI	R\$53,98	R\$ 161,94

LOTE 0001 - ITEM 0038 - Taca de vidro 250 ml

Fornecedor	CNPJ/CPF	Data	Modelo	Marca/ Fabricante	Lance	Valor Total
FT COMERCIO LTDA	37.675.040/0001-43	06/03/2024 - 22:30:28	Taca de vidro	Nadir	R\$64,00	R\$ 320,00
A L - PRODUTOS E SERVIÇOS EM GERAL EIRELI	25.157.854/0001-07	07/03/2024 - 08:39:19	NADIR	NADIR	R\$40,00	R\$ 200,00



LOTE 0001 - ITEM 0039 - Tapete antiderrapante, retangular 40 cm x 60 cm liso

Fornecedor	CNPJ/CPF	Data	Modelo	Marca/ Fabricante	Lance	Valor Total
FT COMERCIO LTDA	37.675.040/0001-43	06/03/2024 - 22:31:06	Tapete antiderrapante	Home	R\$59,00	R\$ 118,00
CAPACHOLANDIA COMERCIO DE CAPACHOS LTDA	29.351.402/0001-12	06/03/2024 - 22:40:42	euromats	capacho	R\$59,00	R\$ 118,00
A L - PRODUTOS E SERVICOS EM GERAL EIRELI	25.157.854/0001-07	07/03/2024 - 08:39:19	CORTTEX	CORTTEX	R\$79,80	R\$ 159,60

LOTE 0001 - ITEM 0040 - Papel toalha interfolhas, branco, crepado, tamanho 21x23cm, embalagem com 1000 folhas.

Fornecedor	CNPJ/CPF	Data	Modelo	Marca/ Fabricante	Lance	Valor Total
FT COMERCIO LTDA	37.675.040/0001-43	06/03/2024 - 22:32:02	Papel toalha	Snob	R\$8,50	R\$ 85,00
A L - PRODUTOS E SERVICOS EM GERAL EIRELI	25.157.854/0001-07	07/03/2024 - 08:39:19	ELITE	ELITE	R\$45,44	R\$ 454,40

LOTE 0001 - ITEM 0041 - Papel toalha, tamanho 22x20cm, folha branca dupla, picotada e texturizada, com 60 toalhas cada rolo, embalagem com 2 rolos.

Fornecedor	CNPJ/CPF	Data	Modelo	Marca/ Fabricante	Lance	Valor Total
FT COMERCIO LTDA	37.675.040/0001-43	06/03/2024 - 22:33:03	Papel toalha	Snob	R\$32,15	R\$ 546,55
A L - PRODUTOS E SERVICOS EM GERAL EIRELI	25.157.854/0001-07	07/03/2024 - 08:39:19	SANTHER	SANTHER	R\$40,00	R\$ 680,00

LOTE 0001 - ITEM 0042 - Panos de Microfibrã - 14x24cm Super Absorvente Não Solta Pelos Para Limpeza de Móveis Mesa Sala Cozinha Pia

Fornecedor	CNPJ/CPF	Data	Modelo	Marca/ Fabricante	Lance	Valor Total
FT COMERCIO LTDA	37.675.040/0001-43	06/03/2024 - 22:33:53	Panos de Microfibrã	Multiuso	R\$30,20	R\$ 302,00
A L - PRODUTOS E SERVICOS EM GERAL EIRELI	25.157.854/0001-07	07/03/2024 - 08:39:19	LUXCAR	LUXCAR	R\$15,00	R\$ 150,00

LOTE 0001 - ITEM 0043 - Garfo de mesa em inox, embalagem com 12 UND

Fornecedor	CNPJ/CPF	Data	Modelo	Marca/ Fabricante	Lance	Valor Total
FT COMERCIO LTDA	37.675.040/0001-43	06/03/2024 - 22:34:37	Garfo de mesa	Tramontina	R\$162,50	R\$ 325,00
A L - PRODUTOS E SERVICOS EM GERAL EIRELI	25.157.854/0001-07	07/03/2024 - 08:39:19	TRAMONTINA	TRAMONTINA	R\$96,00	R\$ 192,00

LOTE 0001 - ITEM 0044 - Faca de mesa em inox, embalagem com 12 UND

Fornecedor	CNPJ/CPF	Data	Modelo	Marca/ Fabricante	Lance	Valor Total
FT COMERCIO LTDA	37.675.040/0001-43	06/03/2024 - 22:36:03	Faca de mesa	Tramontina	R\$170,20	R\$ 340,40
A L - PRODUTOS E SERVICOS EM GERAL EIRELI	25.157.854/0001-07	07/03/2024 - 08:39:19	TRAMONTINA	TRAMONTINA	R\$94,46	R\$ 188,92

LOTE 0001 - ITEM 0045 - TORNEIRA PARA PIA DE COZINHA / COPA, EM METAL CROMADO, DE 1/2", PARA FIXAÇÃO NA PAREDE, BICA MÓVEL, GIRATÓRIA

Fornecedor	CNPJ/CPF	Data	Modelo	Marca/ Fabricante	Lance	Valor Total
FT COMERCIO LTDA	37.675.040/0001-43	06/03/2024 - 22:37:22	TORNEIRA PARA PIA DE COZINHA	Gourmet	R\$199,90	R\$ 399,80
A L - PRODUTOS E SERVICOS EM GERAL EIRELI	25.157.854/0001-07	07/03/2024 - 08:39:19	DOCOL	DOCOL	R\$295,12	R\$ 590,24

LOTE 0001 - ITEM 0046 - Isqueiro, duração longa até 3000 chamas, chama pré ajustada

Fornecedor	CNPJ/CPF	Data	Modelo	Marca/ Fabricante	Lance	Valor Total
FT COMERCIO LTDA	37.675.040/0001-43	06/03/2024 - 22:38:02	Isqueiro	Bic Max	R\$5,88	R\$ 88,20
A L - PRODUTOS E SERVICOS EM GERAL EIRELI	25.157.854/0001-07	07/03/2024 - 08:39:19	BIC	BIC	R\$10,18	R\$ 152,70



LOTE 0001 - ITEM 0047 - Vara de aço – cromada

Fornecedor	CNPJ/CPF	Data	Modelo	Marca/ Fabricante	Lance	Valor Total
FT COMERCIO LTDA	37.675.040/0001-43	06/03/2024 - 22:38:48	Vara de aço	Art. Varal	R\$12,90	R\$ 77,40
A L - PRODUTOS E SERVICOS EM GERAL EIRELI	25.157.854/0001-07	07/03/2024 - 08:39:19	proprio	proprio	R\$50,00	R\$ 300,00

LOTE 0001 - ITEM 0048 - Vaso de planta – material polietileno

Fornecedor	CNPJ/CPF	Data	Modelo	Marca/ Fabricante	Lance	Valor Total
FT COMERCIO LTDA	37.675.040/0001-43	06/03/2024 - 22:39:48	Vaso de planta	Plasmont	R\$205,00	R\$ 410,00
A L - PRODUTOS E SERVICOS EM GERAL EIRELI	25.157.854/0001-07	07/03/2024 - 08:39:19	sanremo	sanremo	R\$50,00	R\$ 100,00

LOTE 0001 - ITEM 0049 - Vaso de planta - material polietileno, medindo 70x50. Redondo cônico polietileno

Fornecedor	CNPJ/CPF	Data	Modelo	Marca/ Fabricante	Lance	Valor Total
FT COMERCIO LTDA	37.675.040/0001-43	06/03/2024 - 22:40:19	Vaso de planta	Plasmont	R\$250,00	R\$ 500,00
A L - PRODUTOS E SERVICOS EM GERAL EIRELI	25.157.854/0001-07	07/03/2024 - 08:39:20	sanremo	sanremo	R\$50,00	R\$ 100,00

LOTE 0001 - ITEM 0050 - Vaso de planta - material polietileno, medindo 70x80 iliza

Fornecedor	CNPJ/CPF	Data	Modelo	Marca/ Fabricante	Lance	Valor Total
FT COMERCIO LTDA	37.675.040/0001-43	06/03/2024 - 22:40:52	Vaso de planta	Plasmont	R\$220,00	R\$ 440,00
A L - PRODUTOS E SERVICOS EM GERAL EIRELI	25.157.854/0001-07	07/03/2024 - 08:39:20	sanremo	sanremo	R\$50,00	R\$ 100,00

Validade das Propostas

Fornecedor	CPF/CNPJ	Validade (conforme edital)
A L - PRODUTOS E SERVICOS EM GERAL EIRELI	25.157.854/0001-07	60 dias
CAPACHOLANDIA COMERCIO DE CAPACHOS LTDA	29.351.402/0001-12	60 dias
FT COMERCIO LTDA	37.675.040/0001-43	60 dias

Lances Enviados

0001 - Aquisição de material de copa e cozinha

Data	Valor	CNPJ	Situação
06/03/2024 - 22:51:37	22.608,62 (proposta)	37.675.040/0001-43 - FT COMERCIO LTDA	Válido
07/03/2024 - 08:39:20	49.549,50 (proposta)	25.157.854/0001-07 - A L - PRODUTOS E SERVICOS EM GERAL EIRELI	Válido
07/03/2024 - 12:32:26	22.600,00	37.675.040/0001-43 - FT COMERCIO LTDA	Válido
07/03/2024 - 13:23:34	22.599,90	25.157.854/0001-07 - A L - PRODUTOS E SERVICOS EM GERAL EIRELI	Válido
07/03/2024 - 14:40:57	21.932,14	37.675.040/0001-43 - FT COMERCIO LTDA	Válido

Arquivos Enviados pelos Fornecedores

Lote	Data/Hora	Enviado por	Arquivo
0001	07/03/2024 - 16:49:19	37.675.040/0001-43 - FT COMERCIO LTDA	PROPOSTA_DISP013-2024.pdf
0001	08/03/2024 - 09:33:44	37.675.040/0001-43 - FT COMERCIO LTDA	DOC_HABILITAÇÃO_DISP013.pdf

Intenções de Recurso, Recursos e Contrarrazões



Classificação Parcial

LOTE 0001 - Aquisição de material de copa e cozinha

Classif.	Fornecedor	CPF/CNPJ	Situação ¹	Valor Global
1º	FT COMERCIO LTDA	37.675.040/0001-43	Arrematante	21.932,14
2º	A L - PRODUTOS E SERVICOS EM GERAL EIRELI	25.157.854/0001-07	Classificado	22.599,90

¹ Arrematante, Desclassificado, Inabilitado, Classificado e Rejeitado.

Chat

Data	Apelido	Frase
07/03/2024 - 08:41:29	Operador de Compra Direta	Bom dia! vamos iniciar a Dispensa eletrônica.
07/03/2024 - 08:41:35	Sistema	O processo foi aberto
07/03/2024 - 14:41:00	Sistema	O lote 0001 foi encerrado.
07/03/2024 - 14:46:49	Sistema	O lote 0001 teve como arrematante FT COMERCIO LTDA - ME com lance de R\$ 21.932,14.
07/03/2024 - 14:50:59	Sistema	Foi aberta negociação para o lote 0001. O prazo é até às 15:20 do dia 07/03/2024.
07/03/2024 - 14:50:59	Sistema	Motivo: Caro licitantes é possível novo desconto nos seus preços?
07/03/2024 - 15:01:58	F. FT COMERCIO LTDA	Negociação Item 0001: Prezado(a), o preço ofertado já está com desconto e dentro do praticado no mercado.
07/03/2024 - 15:54:40	Sistema	Foram solicitadas diligências para o lote 0001. O prazo de envio é até às 17:50 do dia 07/03/2024.
07/03/2024 - 15:54:40	Sistema	Motivo: Solicitamos a proposta readequada e título de garantia conforme edital
07/03/2024 - 16:49:19	Sistema	A diligência do lote 0001 foi anexada ao processo.
07/03/2024 - 16:54:00	Sistema	Foi encerrada a solicitação de documentos para o fornecedor FT COMERCIO LTDA no lote 0001.
07/03/2024 - 16:54:00	Sistema	Motivo: Diligência Anexadas, vamos analisar.
07/03/2024 - 16:54:36	Sistema	A data limite de envio de proposta readequada para o lote 0001 foi definida pelo operador de compra direta para 07/03/2024 às 17:55.
07/03/2024 - 17:05:18	Sistema	O lote 0001 recebeu uma nova proposta readequada.
07/03/2024 - 17:43:29	Sistema	A proposta readequada enviada para o lote 0001 foi aprovada pelo Operador de Compra Direta.
07/03/2024 - 17:46:45	Operador de Compra Direta	Vamos suspender a sessão, devido o avançar do horário e retornamos amanhã as 08:30
08/03/2024 - 09:27:30	Operador de Compra Direta	Bom dia! Vamos retornar a sessão. Desculpa atraso!
08/03/2024 - 09:28:04	Sistema	Foram solicitadas diligências para o lote 0001. O prazo de envio é até às 11:30 do dia 08/03/2024.
08/03/2024 - 09:28:04	Sistema	Motivo: Solicitamos da empresa FT COMERCIO LTDA, os documentos de habilitação conforme edital.
08/03/2024 - 09:33:44	Sistema	A diligência do lote 0001 foi anexada ao processo.
08/03/2024 - 10:05:03	Sistema	Foi encerrada a solicitação de documentos para o fornecedor FT COMERCIO LTDA no lote 0001.
08/03/2024 - 10:05:03	Sistema	Motivo: Diligência Anexadas. Vamos analisar
08/03/2024 - 12:11:34	Operador de Compra Direta	Documentos de habilitação de acordo com edital.
08/03/2024 - 12:11:43	Sistema	Para o lote 0001 foi habilitado e declarado vencedor o fornecedor FT COMERCIO LTDA.
08/03/2024 - 12:11:54	Operador de Compra Direta	Agradecemos a participação !
11/03/2024 - 15:39:00	Sistema	A sessão foi finalizada e o processo foi encaminhado para adjudicação.
12/03/2024 - 09:34:17	Sistema	O lote 0001 foi adjudicado por Jose Ribamar dos Santos Alves Junior.

[assinatura]

Joseane da Silva Ferreira

Operador de Compra Direta

[assinatura]

Jose Ribamar dos Santos Alves Junior

Autoridade Competente



Flavio Roberto Ferreira Cruz

FLAVIO ROBERTO FERREIRA CRUZ

Apoio

Osael Castro da Silva

OSAEL CASTRO DA SILVA

Apoio



ATA DE PROPOSTAS

Câmara Municipal de Coelho Neto
 Câmara Municipal de Coelho Neto
 Dispensa Eletrônica - 013/2024

Declarações obrigatórias

Título	Descrição
Declaração de Inexistência de Fato Superveniente	Declaro sob as penas da lei, que até a presente data inexistem fatos impeditivos para sua habilitação no presente processo licitatório, ciente da obrigatoriedade de declarar ocorrências posteriores.
Declaração de conhecimento do Edital	Declaro que estou ciente e concordo com as condições contidas no edital e seus anexos, bem como de que cumpro plenamente os requisitos de habilitação definidos no edital.
Declaração de Veracidade	Declaro cumprir os requisitos de habilitação e que as declarações informadas são verídicas, conforme art. 63, inciso I, da Lei 14.133/2021.
Declaração de reserva de cargos	Declaro cumprir as exigências de reserva de cargos para pessoa com deficiência e para reabilitado da Previdência Social, previstas em lei e em outras normas específicas.
Declaração de Não-Emprego de menores	Declaro para fins do inciso XXXIII do artigo 7º da Constituição Federal, com redação dada pela Emenda Constitucional, nº 20/98, que não emprega menores de dezoito anos em trabalho noturno, perigoso ou insalubre e de que qualquer trabalho a menores de 16 anos.

* As declarações supracitadas foram aceitas por todos os participantes.

Propostas Enviadas

LOTE 0001 - ITEM 0001 - Acendedor Fogão, Material Cabo Plástico, Tipo Manual, Tratamento Superficial Pintura Eletrostática

Fornecedor	CNPJ/CPF	Data	Modelo	Marca/ Fabricante	Lance	Valor Total
FT COMERCIO LTDA	37.675.040/0001-43	06/03/2024 - 21:51:16	Faisca Lume	Faisca Lume	R\$21,00	R\$ 84,00
A L - PRODUTOS E SERVICOS EM GERAL EIRELI	25.157.854/0001-07	07/03/2024 - 08:39:18	BIC	BIC	R\$55,80	R\$ 223,20

LOTE 0001 - ITEM 0002 - Adaptador, Conexão Tipo T, Benjamin, Com 3 Entradas 2P+T E Uma Saída, Características Adicionais Tripolar Para Bipolar, Aplicação Computador E Filtro De Linha

Fornecedor	CNPJ/CPF	Data	Modelo	Marca/ Fabricante	Lance	Valor Total
FT COMERCIO LTDA	37.675.040/0001-43	06/03/2024 - 21:53:22	Franca Virtual	Franca Virtual	R\$28,98	R\$ 144,90
A L - PRODUTOS E SERVICOS EM GERAL EIRELI	25.157.854/0001-07	07/03/2024 - 08:39:18	FSC	FSC	R\$28,00	R\$ 140,00

LOTE 0001 - ITEM 0003 - AVENTAL NAPA: Avental de napa plastificado tamanho único (tipo açougue) na cor branca.

Fornecedor	CNPJ/CPF	Data	Modelo	Marca/ Fabricante	Lance	Valor Total
FT COMERCIO LTDA	37.675.040/0001-43	06/03/2024 - 21:58:12	Bio Elastic	Bio Elastic	R\$40,45	R\$ 202,25
A L - PRODUTOS E SERVICOS EM GERAL EIRELI	25.157.854/0001-07	07/03/2024 - 08:39:18	BOMPACK	BOMPACK	R\$67,50	R\$ 337,50

LOTE 0001 - ITEM 0004 - BACIA PLÁSTICA GRANDE: Bacia de plástico com bordas arredondadas e suporte para as mãos, capacidade 40 litros.

Fornecedor	CNPJ/CPF	Data	Modelo	Marca/ Fabricante	Lance	Valor Total
FT COMERCIO LTDA	37.675.040/0001-43	06/03/2024 - 21:58:55	Plasvale	Plasvale	R\$54,00	R\$ 108,00
A L - PRODUTOS E SERVICOS EM GERAL EIRELI	25.157.854/0001-07	07/03/2024 - 08:39:18	SANTANA	SANTANA	R\$22,78	R\$ 45,56

LOTE 0001 - ITEM 0005 - BACIA PLÁSTICA MEDIA: Bacia de plástico com bordas arredondadas e suporte para as mãos, capacidade 20 litros.

Fornecedor	CNPJ/CPF	Data	Modelo	Marca/ Fabricante	Lance	Valor Total
FT COMERCIO LTDA	37.675.040/0001-43	06/03/2024 - 21:59:30	Plasvale	Plasvale	R\$18,90	R\$ 37,80
A L - PRODUTOS E SERVICOS EM GERAL EIRELI	25.157.854/0001-07	07/03/2024 - 08:39:18	ARQPLAST	ARQPLAST	R\$66,00	R\$ 132,00



LOTE 0001 - ITEM 0006 - BANDEJA EM INOX - retangular, fUNDO liso, com bordas, medida aproximada 45 x 30 cm.

Fornecedor	CNPJ/CPF	Data	Modelo	Marca/ Fabricante	Lance	Valor Total
FT COMERCIO LTDA	37.675.040/0001-43	06/03/2024 - 22:00:14	Tramontina	Tramontina	R\$145,00	R\$ 725,00
A L - PRODUTOS E SERVICOS EM GERAL EIRELI	25.157.854/0001-07	07/03/2024 - 08:39:18	TRAMONTINA	TRAMONTINA	R\$249,08	R\$ 1.245,40

LOTE 0001 - ITEM 0007 - BANDEJA PLÁSTICA, comprimento 45 cm, largura 30 cm, material plástico

Fornecedor	CNPJ/CPF	Data	Modelo	Marca/ Fabricante	Lance	Valor Total
FT COMERCIO LTDA	37.675.040/0001-43	06/03/2024 - 22:01:01	Sanreno	Sanreno	R\$18,50	R\$ 74,00
A L - PRODUTOS E SERVICOS EM GERAL EIRELI	25.157.854/0001-07	07/03/2024 - 08:39:18	SANREMO	SANREMO	R\$76,40	R\$ 305,60

LOTE 0001 - ITEM 0008 - CESTO PARA LIXO, Polietileno Média Densidade, 50 Litros, Retangular, Com Tampa E Pedal, UNdade 1.0 UNdade. (Cor Branca, Possui Aro Na Parte Superior Para Travamento Da Boca Do Saco De Lixo, Tampa Acionada Por Pedal Através De Haste Metálica, Abertura Da Tampa Mesmo Quando Encostada Em Paredes. Medidas Aproximadas: Externa: A = 71 Cm, L = 44,5 Cm, P = 37 Cm, Interna: A = 60 Cm, L = 39 Cm, P = 24 Cm)

Fornecedor	CNPJ/CPF	Data	Modelo	Marca/ Fabricante	Lance	Valor Total
FT COMERCIO LTDA	37.675.040/0001-43	06/03/2024 - 22:02:46	Plasvale	Plasvale	R\$103,80	R\$ 207,60
A L - PRODUTOS E SERVICOS EM GERAL EIRELI	25.157.854/0001-07	07/03/2024 - 08:39:18	PLASÚTIL	PLASÚTIL	R\$271,98	R\$ 543,96

LOTE 0001 - ITEM 0009 - COPO LISO VIDRO LONG DRINK – copo liso, em vidro, long drink, capacidade aproximada 350 ml, medidas aproximadas: 6,5 cm x 14cm (diâmetro x altura), transparente 99,9%, incolor, liso, acabamento perfeito e bordas totalmente lisas.

Fornecedor	CNPJ/CPF	Data	Modelo	Marca/ Fabricante	Lance	Valor Total
FT COMERCIO LTDA	37.675.040/0001-43	06/03/2024 - 22:51:37	Nadir	Nadir	R\$29,25	R\$ 117,00
A L - PRODUTOS E SERVICOS EM GERAL EIRELI	25.157.854/0001-07	07/03/2024 - 08:39:18	NADIR	NADIR	R\$15,98	R\$ 63,92

LOTE 0001 - ITEM 0010 - COPO PLÁSTICO DESCARTÁVEL, Copo Subtransparente Translúcido, 180 MI, Atende As Normas Da Abnt 14.865/2002. Material Polietileno Atóxico

Fornecedor	CNPJ/CPF	Data	Modelo	Marca/ Fabricante	Lance	Valor Total
FT COMERCIO LTDA	37.675.040/0001-43	06/03/2024 - 22:05:26	Copo Sul	Copo Sul	R\$5,90	R\$ 3.894,00
A L - PRODUTOS E SERVICOS EM GERAL EIRELI	25.157.854/0001-07	07/03/2024 - 08:39:18	MARATA	MARATA	R\$11,90	R\$ 7.854,00

LOTE 0001 - ITEM 0011 - COPO PLÁSTICO DESCARTÁVEL, Copo Subtransparente Translúcido, 50 MI, Atende As Normas Da Abnt 14.865/2002. Caixa 50 X 100. Referência C-100 Atr.

Fornecedor	CNPJ/CPF	Data	Modelo	Marca/ Fabricante	Lance	Valor Total
FT COMERCIO LTDA	37.675.040/0001-43	06/03/2024 - 22:07:05	Copo Sul	Copo Sul	R\$3,50	R\$ 1.050,00
A L - PRODUTOS E SERVICOS EM GERAL EIRELI	25.157.854/0001-07	07/03/2024 - 08:39:18	COPOPLAST	COPOPLAST	R\$50,00	R\$ 15.000,00

LOTE 0001 - ITEM 0012 - COLHER, Inteiriça Em Aço Inox, Tamanho Grande, Modelo Colher De Sopa

Fornecedor	CNPJ/CPF	Data	Modelo	Marca/ Fabricante	Lance	Valor Total
FT COMERCIO LTDA	37.675.040/0001-43	06/03/2024 - 22:07:48	Yazi	Yazi	R\$8,50	R\$ 170,00
A L - PRODUTOS E SERVICOS EM GERAL EIRELI	25.157.854/0001-07	07/03/2024 - 08:39:18	TRAMONTINA	TRAMONTINA	R\$24,66	R\$ 493,20

LOTE 0001 - ITEM 0013 - COLHER, Inteiriça Em Aço Inox, Tamanho Grande, Tipo colher de servir

Fornecedor	CNPJ/CPF	Data	Modelo	Marca/ Fabricante	Lance	Valor Total
FT COMERCIO LTDA	37.675.040/0001-43	06/03/2024 - 22:08:46	Bono	Bono	R\$23,90	R\$ 143,40
A L - PRODUTOS E SERVICOS EM GERAL EIRELI	25.157.854/0001-07	07/03/2024 - 08:39:18	BRINOX	BRINOX	R\$52,86	R\$ 317,16

LOTE 0001 - ITEM 0014 - Depósitos de plástico - com tampa, material resistente, capacidade 500 ml



Fornecedor	CNPJ/CPF	Data	Modelo	Marca/ Fabricante	Lance	Valor Total
FT COMERCIO LTDA	37.675.040/0001-43	06/03/2024 - 22:10:48	Rischicto	Rischicto	R\$9,90	R\$ 39,60
A.L. - PRODUTOS E SERVIÇOS EM GERAL EIRELI	25.157.854/0001-07	07/03/2024 - 08:39:18	PLASVALE	PLASVALE	R\$14,18	R\$ 56,72

LOTE 0001 - ITEM 0015 - ESCADA EXTENSÍVEL ALUMÍNIO

Fornecedor	CNPJ/CPF	Data	Modelo	Marca/ Fabricante	Lance	Valor Total
FT COMERCIO LTDA	37.675.040/0001-43	06/03/2024 - 22:11:36	Art. Factory	Art. Factory	R\$815,00	R\$ 2.445,00
A.L. - PRODUTOS E SERVIÇOS EM GERAL EIRELI	25.157.854/0001-07	07/03/2024 - 08:39:18	MOR	MOR	R\$1.345,60	R\$ 4.036,80

LOTE 0001 - ITEM 0016 - EXTENSÃO ELÉTRICA

Fornecedor	CNPJ/CPF	Data	Modelo	Marca/ Fabricante	Lance	Valor Total
FT COMERCIO LTDA	37.675.040/0001-43	06/03/2024 - 22:12:16	Bivoit	Bivoit	R\$39,50	R\$ 197,50
A.L. - PRODUTOS E SERVIÇOS EM GERAL EIRELI	25.157.854/0001-07	07/03/2024 - 08:39:18	MEGATRON	MEGATRON	R\$43,90	R\$ 219,50

LOTE 0001 - ITEM 0017 - FÓSFORO

Fornecedor	CNPJ/CPF	Data	Modelo	Marca/ Fabricante	Lance	Valor Total
FT COMERCIO LTDA	37.675.040/0001-43	06/03/2024 - 22:13:40	Fiat Lux	Fiat Lux	R\$5,80	R\$ 40,60
A.L. - PRODUTOS E SERVIÇOS EM GERAL EIRELI	25.157.854/0001-07	07/03/2024 - 08:39:18	FIAT LUX	FIAT LUX	R\$7,78	R\$ 54,46

LOTE 0001 - ITEM 0018 - GARRAFA TÉRMICA 1L

Fornecedor	CNPJ/CPF	Data	Modelo	Marca/ Fabricante	Lance	Valor Total
FT COMERCIO LTDA	37.675.040/0001-43	06/03/2024 - 22:15:55	Frigopro	Frigopro	R\$158,95	R\$ 1.589,50
A.L. - PRODUTOS E SERVIÇOS EM GERAL EIRELI	25.157.854/0001-07	07/03/2024 - 08:39:18	SANREMO	SANREMO	R\$49,80	R\$ 498,00

LOTE 0001 - ITEM 0019 - GUARDANAPO DE PAPEL

Fornecedor	CNPJ/CPF	Data	Modelo	Marca/ Fabricante	Lance	Valor Total
FT COMERCIO LTDA	37.675.040/0001-43	06/03/2024 - 22:16:26	Kitchen	Kitchen	R\$3,20	R\$ 224,00
A.L. - PRODUTOS E SERVIÇOS EM GERAL EIRELI	25.157.854/0001-07	07/03/2024 - 08:39:18	MILI	MILI	R\$4,70	R\$ 329,00

LOTE 0001 - ITEM 0020 - Jarra de vidro 1,5 litros, altura 21,5cm, formato octogonal, material resistente.

Fornecedor	CNPJ/CPF	Data	Modelo	Marca/ Fabricante	Lance	Valor Total
FT COMERCIO LTDA	37.675.040/0001-43	06/03/2024 - 22:16:58	Luvidarte	Luvidarte	R\$88,70	R\$ 343,50
A.L. - PRODUTOS E SERVIÇOS EM GERAL EIRELI	25.157.854/0001-07	07/03/2024 - 08:39:18	SEMPRE	SEMPRE	R\$53,80	R\$ 289,00

LOTE 0001 - ITEM 0021 - JARRA DE PLASTICO COM TAMPA: Jarra para agua com tampa, em de plástico resistente e ato#769;xico capacidade 1,0 litros.

Fornecedor	CNPJ/CPF	Data	Modelo	Marca/ Fabricante	Lance	Valor Total
FT COMERCIO LTDA	37.675.040/0001-43	06/03/2024 - 22:17:24	Plasvale	Plasvale	R\$25,20	R\$ 75,60
A.L. - PRODUTOS E SERVIÇOS EM GERAL EIRELI	25.157.854/0001-07	07/03/2024 - 08:39:19	SANREMO	SANREMO	R\$32,50	R\$ 97,50

LOTE 0001 - ITEM 0022 - LIXEIRA EM PLA#769;STICO com pedal, na cor preta, capacidade de 40 litros.

Fornecedor	CNPJ/CPF	Data	Modelo	Marca/ Fabricante	Lance	Valor Total
FT COMERCIO LTDA	37.675.040/0001-43	06/03/2024 - 22:18:09	Plasvale	Plasvale	R\$49,80	R\$ 199,20
A.L. - PRODUTOS E SERVIÇOS EM GERAL EIRELI	25.157.854/0001-07	07/03/2024 - 08:39:19	SANREMO	SANREMO	R\$135,98	R\$ 543,92



LOTE 0001 - ITEM 0023 - Lixeira com tampa móvel - Capacidade – 100 litros, Material – Polipropileno e aditivo, resistente e segura, Altura – 64 cm x Diâmetro – 51 cm.

Fornecedor	CNPJ/CPF	Data	Modelo	Marca/ Fabricante	Lance	Valor Total
FT COMERCIO LTDA	37.675.040/0001-43	06/03/2024 - 22:18:54	Plasvale	Plasvale	R\$140,95	R\$ 563,80
A L - PRODUTOS E SERVICOS EM GERAL EIRELI	25.157.854/0001-07	07/03/2024 - 08:39:19	SANREMO	SANREMO	R\$600,00	R\$ 2.400,00

LOTE 0001 - ITEM 0024 - Mangueira cristal transparente 50 m de 2 polegas

Fornecedor	CNPJ/CPF	Data	Modelo	Marca/ Fabricante	Lance	Valor Total
FT COMERCIO LTDA	37.675.040/0001-43	06/03/2024 - 22:19:53	Arqua	Arqua	R\$76,10	R\$ 152,20
A L - PRODUTOS E SERVICOS EM GERAL EIRELI	25.157.854/0001-07	07/03/2024 - 08:39:19	FOXLUX	FOXLUX	R\$245,74	R\$ 491,48

LOTE 0001 - ITEM 0025 - Pano de prato, material 100% algodão, comprimento 60 cm, largura 40 cm, cores diversas (estampado), características adicionais absorvente, lavável e durável, com bainha nas laterais.

Fornecedor	CNPJ/CPF	Data	Modelo	Marca/ Fabricante	Lance	Valor Total
FT COMERCIO LTDA	37.675.040/0001-43	06/03/2024 - 22:20:41	Latex	Latex	R\$12,20	R\$ 122,00
A L - PRODUTOS E SERVICOS EM GERAL EIRELI	25.157.854/0001-07	07/03/2024 - 08:39:19	DOHLER	DOHLER	R\$20,90	R\$ 209,00

LOTE 0001 - ITEM 0026 - Pano de chão atalhado medindo 70cm x 60cm.

Fornecedor	CNPJ/CPF	Data	Modelo	Marca/ Fabricante	Lance	Valor Total
FT COMERCIO LTDA	37.675.040/0001-43	06/03/2024 - 22:21:10	Shope	Shope	R\$17,50	R\$ 175,00
A L - PRODUTOS E SERVICOS EM GERAL EIRELI	25.157.854/0001-07	07/03/2024 - 08:39:19	JANNETEX	JANNETEX	R\$30,90	R\$ 309,00

LOTE 0001 - ITEM 0027 - Panela Papeiro Esmaltada - 1,1L

Fornecedor	CNPJ/CPF	Data	Modelo	Marca/ Fabricante	Lance	Valor Total
FT COMERCIO LTDA	37.675.040/0001-43	06/03/2024 - 22:22:17	Panela Papeiro	Tramontina	R\$52,80	R\$ 211,20
A L - PRODUTOS E SERVICOS EM GERAL EIRELI	25.157.854/0001-07	07/03/2024 - 08:39:19	EWEL	EWEL	R\$72,38	R\$ 289,52

LOTE 0001 - ITEM 0028 - PANELE DE PRESSAẼO 20 LITROS - Fechamento externo sem contato com o alimento; anel de vedação de silicone (alta durabilidade); linha profissional; tampa com 2 válvulas de segurança; confeccionada em alumínio polido, testada e aprovada pelo Inmetro.

Fornecedor	CNPJ/CPF	Data	Modelo	Marca/ Fabricante	Lance	Valor Total
FT COMERCIO LTDA	37.675.040/0001-43	06/03/2024 - 22:22:56	PANELE DE PRESSAE030 20 LITROS	Tramontina	R\$299,80	R\$ 599,60
A L - PRODUTOS E SERVICOS EM GERAL EIRELI	25.157.854/0001-07	07/03/2024 - 08:39:19	PANELUX	PANELUX	R\$468,00	R\$ 936,00

LOTE 0001 - ITEM 0029 - Porta Botijão de gás – Cromado e com rodinhas

Fornecedor	CNPJ/CPF	Data	Modelo	Marca/ Fabricante	Lance	Valor Total
FT COMERCIO LTDA	37.675.040/0001-43	06/03/2024 - 22:23:28	Porta Botijão de gás	Niquilart	R\$65,81	R\$ 131,62
A L - PRODUTOS E SERVICOS EM GERAL EIRELI	25.157.854/0001-07	07/03/2024 - 08:39:19	ARTHI	ARTHI	R\$57,80	R\$ 115,60

LOTE 0001 - ITEM 0030 - Panela de alumínio com tampa, tipo Caçarola, capacidade 10 litros.

Fornecedor	CNPJ/CPF	Data	Modelo	Marca/ Fabricante	Lance	Valor Total
FT COMERCIO LTDA	37.675.040/0001-43	06/03/2024 - 22:24:14	Panela de alumínio com tampa	Tramontina	R\$231,60	R\$ 694,80
A L - PRODUTOS E SERVICOS EM GERAL EIRELI	25.157.854/0001-07	07/03/2024 - 08:39:19	A S ARRAIS	A S ARRAIS	R\$293,98	R\$ 881,94



LOTE 0001 - ITEM 0031 - Dispensador de saba#771;o liquido

Fornecedor	CNPJ/CPF	Data	Modelo	Marca/ Fabricante	Lance	Valor Total
FT COMERCIO LTDA	37.675.040/0001-43	06/03/2024 - 22:25:10	Dispensador de saba03o liquido	Sanreno	R\$11,90	R\$ 47,60
A L - PRODUTOS E SERVICOS EM GERAL EIRELI	25.157.854/0001-07	07/03/2024 - 08:39:19	PREMISSE	PREMISSE	R\$99,80	R\$ 399,20

LOTE 0001 - ITEM 0032 - Escorredor de louc#807;a em ac#807;o cromado, tamanho 51X37X16cm

Fornecedor	CNPJ/CPF	Data	Modelo	Marca/ Fabricante	Lance	Valor Total
FT COMERCIO LTDA	37.675.040/0001-43	06/03/2024 - 22:25:49	Escorredor de louc27a	Niquilart	R\$68,80	R\$ 137,60
A L - PRODUTOS E SERVICOS EM GERAL EIRELI	25.157.854/0001-07	07/03/2024 - 08:39:19	LUMAR	LUMAR	R\$45,78	R\$ 91,56

LOTE 0001 - ITEM 0033 - Prendedor De Roupa Reforçado – material plástico resistente

Fornecedor	CNPJ/CPF	Data	Modelo	Marca/ Fabricante	Lance	Valor Total
FT COMERCIO LTDA	37.675.040/0001-43	06/03/2024 - 22:26:39	Prendedor De Roupa Reforçado	Flash Limp	R\$20,15	R\$ 403,00
A L - PRODUTOS E SERVICOS EM GERAL EIRELI	25.157.854/0001-07	07/03/2024 - 08:39:19	JANNETEX	JANNETEX	R\$14,50	R\$ 290,00

LOTE 0001 - ITEM 0034 - Prato pla#769;stico descarta#769;vel, cor branca, PC com 10 pratos de 15 cm de dia#770;metro.

Fornecedor	CNPJ/CPF	Data	Modelo	Marca/ Fabricante	Lance	Valor Total
FT COMERCIO LTDA	37.675.040/0001-43	06/03/2024 - 22:27:19	Prato pla01stico descarta01vel	Total Plast	R\$2,80	R\$ 980,00
A L - PRODUTOS E SERVICOS EM GERAL EIRELI	25.157.854/0001-07	07/03/2024 - 08:39:19	MARATA	MARATA	R\$10,00	R\$ 3.500,00

LOTE 0001 - ITEM 0035 - Prato pla#769;stico descarta#769;vel, cor branca, PC com 10 pratos de 23cm de dia#770;metro.

Fornecedor	CNPJ/CPF	Data	Modelo	Marca/ Fabricante	Lance	Valor Total
FT COMERCIO LTDA	37.675.040/0001-43	06/03/2024 - 22:27:59	Prato pla01stico descarta01ve	Total Plast	R\$6,10	R\$ 1.525,00
A L - PRODUTOS E SERVICOS EM GERAL EIRELI	25.157.854/0001-07	07/03/2024 - 08:39:19	COPOPLAST	COPOPLAST	R\$10,00	R\$ 2.500,00

LOTE 0001 - ITEM 0036 - Pratos raso de porcelana para servir almoço/jantar

Fornecedor	CNPJ/CPF	Data	Modelo	Marca/ Fabricante	Lance	Valor Total
FT COMERCIO LTDA	37.675.040/0001-43	06/03/2024 - 22:29:04	Pratos raso de porcelana	Schimict	R\$28,50	R\$ 570,00
A L - PRODUTOS E SERVICOS EM GERAL EIRELI	25.157.854/0001-07	07/03/2024 - 08:39:19	TRAMONTINA	TRAMONTINA	R\$40,00	R\$ 800,00

LOTE 0001 - ITEM 0037 - Suporte para copos de vidro

Fornecedor	CNPJ/CPF	Data	Modelo	Marca/ Fabricante	Lance	Valor Total
FT COMERCIO LTDA	37.675.040/0001-43	06/03/2024 - 22:29:44	Suporte para copos de vidro	Tramontina	R\$76,80	R\$ 230,40
A L - PRODUTOS E SERVICOS EM GERAL EIRELI	25.157.854/0001-07	07/03/2024 - 08:39:19	PASSERINI	PASSERINI	R\$53,98	R\$ 161,94

LOTE 0001 - ITEM 0038 - Tac#807;a de vidro 250 ml

Fornecedor	CNPJ/CPF	Data	Modelo	Marca/ Fabricante	Lance	Valor Total
FT COMERCIO LTDA	37.675.040/0001-43	06/03/2024 - 22:30:28	Tac27a de vidro	Nadir	R\$64,00	R\$ 320,00
A L - PRODUTOS E SERVICOS EM GERAL EIRELI	25.157.854/0001-07	07/03/2024 - 08:39:19	NADIR	NADIR	R\$40,00	R\$ 200,00

LOTE 0001 - ITEM 0039 - Tapete antiderrapante, retangular 40 cm x 60 cm liso

Fornecedor	CNPJ/CPF	Data	Modelo	Marca/ Fabricante	Lance	Valor Total
------------	----------	------	--------	-------------------	-------	-------------



FT COMERCIO LTDA	37.675.040/0001-43	06/03/2024 - 22:31:06	Tapete antiderrapante	Home	R\$59,00	R\$ 118,00
CAPACHOLANDIA COMERCIO DE CAPACHOS LTDA	29.351.402/0001-12	06/03/2024 - 22:40:42	euromats	capacho	R\$59,00	R\$ 118,00
A L - PRODUTOS E SERVICOS EM GERAL EIRELI	25.157.854/0001-07	07/03/2024 - 08:39:19	CORTTEX	CORTTEX	R\$79,80	R\$ 159,60

LOTE 0001 - ITEM 0040 - Papel toalha interfolhas, branco, crepado, tamanho 21x23cm, embalagem com 1000 folhas.

Fornecedor	CNPJ/CPF	Data	Modelo	Marca/ Fabricante	Lance	Valor Total
FT COMERCIO LTDA	37.675.040/0001-43	06/03/2024 - 22:32:02	Papel toalha	Snob	R\$6,50	R\$ 85,00
A L - PRODUTOS E SERVICOS EM GERAL EIRELI	25.157.854/0001-07	07/03/2024 - 08:39:19	ELITE	ELITE	R\$45,44	R\$ 454,40

LOTE 0001 - ITEM 0041 - Papel toalha, tamanho 22x20cm, folha branca dupla, picotada e texturizada, com 60 toalhas cada rolo, embalagem com 2 rolos.

Fornecedor	CNPJ/CPF	Data	Modelo	Marca/ Fabricante	Lance	Valor Total
FT COMERCIO LTDA	37.675.040/0001-43	06/03/2024 - 22:33:03	Papel toalha	Snob	R\$32,15	R\$ 546,55
A L - PRODUTOS E SERVICOS EM GERAL EIRELI	25.157.854/0001-07	07/03/2024 - 08:39:19	SANTHER	SANTHER	R\$40,00	R\$ 680,00

LOTE 0001 - ITEM 0042 - Panos de Microfibra - 14x24cm Super Absorvente Não Solta Pelos Para Limpeza de Móveis Mesa Sala Cozinha Pia

Fornecedor	CNPJ/CPF	Data	Modelo	Marca/ Fabricante	Lance	Valor Total
FT COMERCIO LTDA	37.675.040/0001-43	06/03/2024 - 22:33:53	Panos de Microfibra	Multibuso	R\$30,20	R\$ 302,00
A L - PRODUTOS E SERVICOS EM GERAL EIRELI	25.157.854/0001-07	07/03/2024 - 08:39:19	LUXCAR	LUXCAR	R\$15,00	R\$ 150,00

LOTE 0001 - ITEM 0043 - Garfo de mesa em inox, embalagem com 12 UND

Fornecedor	CNPJ/CPF	Data	Modelo	Marca/ Fabricante	Lance	Valor Total
FT COMERCIO LTDA	37.675.040/0001-43	06/03/2024 - 22:34:37	Garfo de mesa	Tramontina	R\$162,50	R\$ 325,00
A L - PRODUTOS E SERVICOS EM GERAL EIRELI	25.157.854/0001-07	07/03/2024 - 08:39:19	TRAMONTINA	TRAMONTINA	R\$96,00	R\$ 192,00

LOTE 0001 - ITEM 0044 - Faca de mesa em inox, embalagem com 12 UND

Fornecedor	CNPJ/CPF	Data	Modelo	Marca/ Fabricante	Lance	Valor Total
FT COMERCIO LTDA	37.675.040/0001-43	06/03/2024 - 22:36:03	Faca de mesa	Tramontina	R\$170,20	R\$ 340,40
A L - PRODUTOS E SERVICOS EM GERAL EIRELI	25.157.854/0001-07	07/03/2024 - 08:39:19	TRAMONTINA	TRAMONTINA	R\$94,46	R\$ 188,92

LOTE 0001 - ITEM 0045 - TORNEIRA PARA PIA DE COZINHA / COPA, EM METAL CROMADO, DE 1/2", PARA FIXAÇÃO NA PAREDE, BICA MÓVEL, GIRATÓRIA

Fornecedor	CNPJ/CPF	Data	Modelo	Marca/ Fabricante	Lance	Valor Total
FT COMERCIO LTDA	37.675.040/0001-43	06/03/2024 - 22:37:22	TORNEIRA PARA PIA DE COZINHA	Gourmet	R\$199,90	R\$ 399,80
A L - PRODUTOS E SERVICOS EM GERAL EIRELI	25.157.854/0001-07	07/03/2024 - 08:39:19	DOCOL	DOCOL	R\$295,12	R\$ 590,24

LOTE 0001 - ITEM 0046 - Isqueiro, duração longa até 3000 chamas, chama pré ajustada

Fornecedor	CNPJ/CPF	Data	Modelo	Marca/ Fabricante	Lance	Valor Total
FT COMERCIO LTDA	37.675.040/0001-43	06/03/2024 - 22:38:02	Isqueiro	Bic Max	R\$5,88	R\$ 88,20
A L - PRODUTOS E SERVICOS EM GERAL EIRELI	25.157.854/0001-07	07/03/2024 - 08:39:19	BIC	BIC	R\$10,18	R\$ 152,70

LOTE 0001 - ITEM 0047 - Vara de aço - cromada

Fornecedor	CNPJ/CPF	Data	Modelo	Marca/ Fabricante	Lance	Valor Total
FT COMERCIO LTDA	37.675.040/0001-43	06/03/2024 - 22:38:48	Vara de aço	Art. Varal	R\$12,90	R\$ 77,40



A L - PRODUTOS E SERVICOS EM GERAL EIRELI	25.157.854/0001-07	07/03/2024 - 08:39:19	proprio	proprio	R\$50,00	R\$ 300,00
---	--------------------	-----------------------	---------	---------	----------	------------

LOTE 0001 - ITEM 0048 - Vaso de planta – material polietileno

Fornecedor	CNPJ/CPF	Data	Modelo	Marca/ Fabricante	Lance	Valor Total
FT COMERCIO LTDA	37.675.040/0001-43	06/03/2024 - 22:39:48	Vaso de planta	Plasmont	R\$205,00	R\$ 410,00
A L - PRODUTOS E SERVICOS EM GERAL EIRELI	25.157.854/0001-07	07/03/2024 - 08:39:19	sanremo	sanremo	R\$50,00	R\$ 100,00

LOTE 0001 - ITEM 0049 - Vaso de planta - material polietileno, medindo 70x50. Redondo cônico polietileno

Fornecedor	CNPJ/CPF	Data	Modelo	Marca/ Fabricante	Lance	Valor Total
FT COMERCIO LTDA	37.675.040/0001-43	06/03/2024 - 22:40:19	Vaso de planta	Plasmont	R\$250,00	R\$ 500,00
A L - PRODUTOS E SERVICOS EM GERAL EIRELI	25.157.854/0001-07	07/03/2024 - 08:39:20	sanremo	sanremo	R\$50,00	R\$ 100,00

LOTE 0001 - ITEM 0050 - Vaso de planta - material polietileno, medindo 70x80 iliza

Fornecedor	CNPJ/CPF	Data	Modelo	Marca/ Fabricante	Lance	Valor Total
FT COMERCIO LTDA	37.675.040/0001-43	06/03/2024 - 22:40:52	Vaso de planta	Plasmont	R\$220,00	R\$ 440,00
A L - PRODUTOS E SERVICOS EM GERAL EIRELI	25.157.854/0001-07	07/03/2024 - 08:39:20	sanremo	sanremo	R\$50,00	R\$ 100,00

Validade das Propostas

Fornecedor	CPF/CNPJ	Validade (conforme edital)
A L - PRODUTOS E SERVICOS EM GERAL EIRELI	25.157.854/0001-07	60 dias
CAPACHOLANDIA COMERCIO DE CAPACHOS LTDA	29.351.402/0001-12	60 dias
FT COMERCIO LTDA	37.675.040/0001-43	60 dias

Fornecedores divulgados.

Joseane da Silva Ferreira

Joseane da Silva Ferreira
Operador de Compra Direta

Flavio Roberto Ferreira Cruz

FLAVIO ROBERTO FERREIRA CRUZ
Apoio

Osael Castro da Silva

OSAEI CASTRO DA SILVA
Apoio



ATA DE PROPOSTAS READEQUADAS

Câmara Municipal de Coelho Neto
 Câmara Municipal de Coelho Neto
 Dispensa Eletrônica - 013/2024

FT COMERCIO LTDA - Tipo: ME - Documento 37.675.040/0001-43 - Endereço: AV COELHO NETO -
 CEP: 65620000 - UF: MA - Município: - Telefone:

Lote	Item	Produto	Modelo	Marca/ Fabricante	Qtde.	Vi. Readequado	Total Inicial	Total Readeq.
0001		Enviado em: 07/03/2024 - 17:05:18 Aquisição de material de copa e cozinha						
	0001	Acendedor Fogão, Material Cabo Plástico, Tipo Manual, Tratamento Superficial Pintura Eletrostática	Faisca Lume	Faisca Lume	4 UND	20,37	84,00	81,48
	0002	Adaptador, Conexão Tipo T, Benjamin, Com 3 Entradas 2P+T E Uma Saída, Características Adicionais Tripolar Para Bipolar, Aplicação Computador E Filtro De Linha	Franca Virtual	Franca Virtual	5 UND	28,11	144,90	140,55
	0003	AVENTAL NAPA: Avental de napa plastificado tamanho único (tipo açougue) na cor branca.	Bio Elastic	Bio Elastic	5 UND	39,24	202,25	196,20
	0004	BACIA PLÁSTICA GRANDE: Bacia de plástico com bordas arredondadas e suporte para as mãos, capacidade 40 litros.	Plasvale	Plasvale	2 UND	52,38	108,00	104,76
	0005	BACIA PLÁSTICA MEDIA: Bacia de plástico com bordas arredondadas e suporte para as mãos, capacidade 20 litros.	Plasvale	Plasvale	2 UND	18,33	37,80	36,66
	0006	BANDEJA EM INOX - retangular, fUNDo liso, com bordas, medida aproximada 45 x 30 cm.	Tramontina	Tramontina	5 UND	140,65	725,00	703,25
	0007	BANDEJA PLÁSTICA, comprimento 45 cm, largura 30 cm, material plástico	Sanreno	Sanreno	4 UND	17,95	74,00	71,80
	0008	CESTO PARA LIXO, Polietileno Média Densidade, 50 Litros, Retangular, Com Tampa E Pedal, UNDe 1.0 UNDe (Cor Branca, Possui Aro Na Parte Superior Para Travamento Da Boca Do Saco De Lixo, Tampa Acionada Por Pedal Através De Haste Metálica, Abertura Da Tampa Mesmo Quando Encostada Em Paredes. Medidas Aproximadas: Externa: A = 71 Cm, L = 44,5 Cm, P = 37 Cm, Interna: A = 60 Cm, L = 39 Cm, P = 24 Cm)	Plasvale	Plasvale	2 UND	100,69	207,60	201,38
	0009	COPO LISO VIDRO LONG DRINK - copo liso, em vidro, long drink, capacidade aproximada 350 ml, medidas aproximadas: 6,5 cm x 14cm (diâmetro x altura), transparente 99,9%, incolor, liso, acabamento perfeito e bordas totalmente lisas.	Nadir	Nadir	4 CJ	28,37	117,00	113,48
	0010	COPO PLÁSTICO DESCARTÁVEL, Copo Subtransparente Translúcido, 180 ml, Atende As Normas Da Abnt 14.865/2002. Material Polietileno Atóxico	Copo Sul	Copo Sul	660 CJ	5,72	3.894,00	3.775,20
	0011	COPO PLÁSTICO DESCARTÁVEL, Copo Subtransparente Translúcido, 50 ml, Atende As Normas Da Abnt 14.865/2002. Caixa 50 X 100. Referência C-100 Atr.	Copo Sul	Copo Sul	300 CNT	3,40	1.050,00	1.020,00
	0012	COLHER, Inteira Em Aço Inox, Tamanho Grande, Modelo Colher De Sopa	Yazi	Yazi	20 UND	8,25	170,00	165,00
	0013	COLHER, Inteira Em Aço Inox, Tamanho Grande, Tipo colher de servir	Bono	Bono	6 UND	23,18	143,40	139,08
	0014	Depósitos de plástico - com tampa, material resistente, capacidade 500 ml	Rischicto	Rischicto	4 UND	9,60	39,60	38,40
	0015	ESCADA EXTENSÍVEL ALUMÍNIO	Art. Factory	Art. Factory	3 UND	790,55	2.445,00	2.371,65
	0016	EXTENSÃO ELÉTRICA	Bivolt	Bivolt	5 UND	38,32	197,50	191,60
	0017	FÓSFORO	Fiat Lux	Fiat Lux	7 MÇO	5,63	40,60	39,41
	0018	GARRAFA TÉRMICA 1L	Frigopro	Frigopro	10 UND	154,18	1.589,50	1.541,80
	0019	GUARDANAPO DE PAPEL	Kitchen	Kitchen	70 PC	3,10	224,00	217,00
	0020	Jarra de vidro 1,5 litros, altura 21,5cm, formato octogonal, material resistente.	Luvidarte	Luvidarte	5 UND	66,64	343,50	333,20



0021	JARRA DE PLASTICO COM TAMPA: Jarra para agua com tampa, em de plástico resistente e atóxico capacidade 1,0 litros.	Plasvale	Plasvale	3 UND	24,44	75,60	73,32
0022	LIXEIRA EM PLÁSTICO com pedal, na cor preta, capacidade de 40 litros.	Plasvale	Plasvale	4 UND	48,31	199,20	193,24
0023	Lixeira com tampa móvel - Capacidade - 100 litros, Material - Polipropileno e aditivo, resistente e segura, Altura - 64 cm x Diâmetro - 51 cm.	Plasvale	Plasvale	4 UND	136,72	563,80	546,88
0024	Mangueira cristal transparente 50 m de 2 polegas	Arqua	Arqua	2 UND	73,82	152,20	147,64
0025	Pano de prato, material 100% algodão, comprimento 60 cm, largura 40 cm, cores diversas (estampado), caracteŕsticas adicionais absorvente, lavável e durável, com bainha nas laterais.	Latex	Latex	10 UND	11,83	122,00	118,30
0026	Pano de chão atalhado medindo 70cm x 60cm.	Shope	Shope	10 UND	16,98	175,00	169,80
0027	Panela Papeiro Esmaltada - 1,1L	Panela Papeiro	Tramontina	4 UND	51,22	211,20	204,88
0028	PANELA DE PRESSÃO 20 LITROS - Fechamento externo sem contato com o alimento; anel de vedação de silicone (alta durabilidade); linha profissional; tampa com 2 válvulas de segurança, confeccionada em alumínio polido, testada e aprovada pelo Inmetro.	PANELA DE PRESSA03O 20 LITROS	Tramontina	2 UND	290,81	599,60	581,62
0029	Porta Botijão de gás - Cromado e com rodinhas	Porta Botijão de gás	Niquilart	2 UND	63,84	131,62	127,68
0030	Panela de aluminio com tampa, tipo Caçarola, capacidade 10 litros.	Panela de aluminio com tampa	Tramontina	3 UND	224,65	694,80	673,95
0031	Dispensador de sabão liquido	Dispensador de saba03o liquido	Sanreno	4 UND	11,54	47,60	46,16
0032	Escorredor de louça em aço cromado, tamanho 51X37X16cm	Escorredor de louc27a	Niquilart	2 UND	66,74	137,60	133,48
0033	Prendedor De Roupa Reforçado - material plástico resistente	Prendedor De Roupa Reforçado	Flash Limp	20 PC	19,55	403,00	391,00
0034	Prato plástico descart́vel, cor branca, PC com 10 pratos de 15 cm de diâmetro.	Prato pla01stico descart01vel	Total Plast	350 PC	2,72	980,00	952,00
0035	Prato plástico descart́vel, cor branca, PC com 10 pratos de 23cm de diâmetro.	Prato pla01stico descart01ve	Total Plast	250 PC	5,92	1.525,00	1.480,00
0036	Pratos raso de porcelana para servir almoço/jantar	Pratos raso de porcelana	Schimict	20 UND	27,65	570,00	553,00
0037	Suporte para copos de vidro	Suporte para copos de vidro	Tramontina	3 UND	74,50	230,40	223,50
0038	Taça de vidro 250 ml	Tac27a de vidro	Nadir	5 CJ	62,08	320,00	310,40
0039	Tapete antiderrapante, retangular 40 cm x 60 cm liso	Tapete antiderrapante	Home	2 UND	57,23	118,00	114,46
0040	Papel toalha interfolhas, branco, crepado, tamanho 21x23cm, embalagem com 1000 folhas.	Papel toalha	Snob	10 PC	8,25	85,00	82,50
0041	Papel toalha, tamanho 22x20cm, folha branca dupla, picotada e texturizada, com 60 toalhas cada rolo, embalagem com 2 rolos.	Papel toalha	Snob	17 PC	31,19	546,55	530,23
0042	Panos de Microfibra - 14x24cm Super Absorvente Não Solta Pelos Para Limpeza de Móveis Mesa Sala Cozinha Pia	Panos de Microfibra	Multibuso	10 UND	29,29	302,00	292,90
0043	Garfo de mesa em inox, embalagem com 12 UND	Garfo de mesa	Tramontina	2 UND	157,63	325,00	315,26
0044	Faca de mesa em inox, embalagem com 12 UND	Faca de mesa	Tramontina	2 UND	165,09	340,40	330,18
0045	TORNEIRA PARA PIA DE COZINHA / COPA, EM METAL CROMADO, DE 1/2", PARA FIXAÇÃO NA PAREDE, BICA MÓVEL, GIRATORIA	TORNEIRA PARA PIA DE COZINHA	Gourmet	2 UND	193,90	399,80	387,80
0046	Isqueiro, duração longa até 3000 chamas, chama préajustada	Isqueiro	Bic Max	15 UND	5,70	88,20	85,50
0047	Vara de aço - cromada	Vara de aço	Art. Varal	6 UND	12,51	77,40	75,06
0048	Vaso de planta - material polietileno	Vaso de planta	Plasmont	2 UND	198,85	410,00	397,70



PA N°	014/2024
FLS:	339
ASS:	<i>[Assinatura]</i>

0049	Vaso de planta - material polietileno, medindo 70x50. Redondo cônico polietileno	Vaso de planta	Plasmont	2 UND	242,50	500,00	485,00
0050	Vaso de planta - material polietileno, medindo 70x60 liza	Vaso de planta	Plasmont	2 UND	213,40	440,00	426,80
TOTAIS DO LOTE						R\$ 22.608,62	R\$ 21.932,14
TOTAL GERAL						R\$ 22.608,62	R\$ 21.932,14

Valor Inicial: R\$ 22.608,62

Valor Readequado Total: R\$ 21.932,14



VENCEDORES DO PROCESSO

Câmara Municipal de Coelho Neto
 Câmara Municipal de Coelho Neto
 Dispensa Eletrônica - 013/2024

FT COMERCIO LTDA - Tipo: ME - Documento 37.675.040/0001-43 - Endereço: AV COELHO NETO - CEP: 65620000 - UF: MA - Município: - Telefone: (98) 98135-2910

Lote	Item	Produto	Modelo	Marca/ Fabricante	Quantidade	Melhor Lance	Valor Total
0001		Aquisição de material de copa e cozinha					
	0001	Acendedor Fogão, Material Cobo Plástico, Tipo Manual, Tratamento Superficial Pintura Eletrostática	Faisca Lume	Faisca Lume	4 UND	20,37	81,48
	0002	Adaptador, Conexão Tipo T, Benjamin, Com 3 Entradas 2P+T E Uma Saída, Características Adicionais Tripolar Para Bipolar, Aplicação Computador E Filtro De Linha	Franca Virtual	Franca Virtual	5 UND	28,11	140,55
	0003	AVENTAL NAPA: Avental de napa plastificado tamanho único (tipo açougue) na cor branca.	Bio Elastic	Bio Elastic	5 UND	39,24	196,20
	0004	BACIA PLÁSTICA GRANDE: Bacia de plástico com bordas arredondadas e suporte para as mãos, capacidade 40 litros.	Plasvale	Plasvale	2 UND	52,38	104,76
	0005	BACIA PLÁSTICA MEDIA: Bacia de plástico com bordas arredondadas e suporte para as mãos, capacidade 20 litros.	Plasvale	Plasvale	2 UND	18,33	36,66
	0006	BANDEJA EM INOX - retangular, fUNdo liso, com bordas, medida aproximada 45 x 30 cm.	Tramontina	Tramontina	5 UND	140,65	703,25
	0007	BANDEJA PLÁSTICA, comprimento 45 cm, largura 30 cm, material plástico	Sanreno	Sanreno	4 UND	17,95	71,80
	0008	CESTO PARA LIXO, Polietileno Média Densidade, 50 Litros, Retangular, Com Tampa E Pedal, UNdade 1.0 UNdade. (Cor Branca, Possui Aro Na Parte Superior Para Travamento Da Boca Do Saco De Lixo, Tampa Acionada Por Pedal Através De Haste Metálica, Abertura Da Tampa Mesmo Quando Encostada Em Paredes. Medidas Aproximadas: Externa: A = 71 Cm, L = 44,5 Cm, P = 37 Cm, Interna: A = 60 Cm, L = 39 Cm, P = 24 Cm)	Plasvale	Plasvale	2 UND	100,69	201,38
	0009	COPO LISO VIDRO LONG DRINK - copo liso, em vidro, long drink, capacidade aproximada 350 ml, medidas aproximadas: 6,5 cm x 14cm (diâmetro x altura), transparente 99,9%, incolor, liso, acabamento perfeito e bordas totalmente lisas.	Nadir	Nadir	4 CJ	28,37	113,48
	0010	COPO PLÁSTICO DESCARTÁVEL, Copo Subtransparente Translúcido, 180 ml, Atende As Normas Da Abnt 14.865/2002. Material Polietileno Atóxico	Copo Sul	Copo Sul	660 CJ	5,72	3.775,20
	0011	COPO PLÁSTICO DESCARTÁVEL, Copo Subtransparente Translúcido, 50 ml, Atende As Normas Da Abnt 14.865/2002. Caixa 50 X 100. Referência C-100 Atr.	Copo Sul	Copo Sul	300 CNT	3,40	1.020,00
	0012	COLHER, Inteira Em Aço Inox, Tamanho Grande, Modelo Colher De Sopa	Yazi	Yazi	20 UND	8,25	165,00
	0013	COLHER, Inteira Em Aço Inox, Tamanho Grande, Tipo colher de servir	Bono	Bono	6 UND	23,18	139,08
	0014	Depósitos de plástico - com tampa, material resistente, capacidade 500 ml	Rischicto	Rischicto	4 UND	9,60	38,40



0015	ESCADA EXTENSÍVEL ALUMÍNIO	Art. Factory	Art. Factory	3 UND	790,55	2.371,65
0016	EXTENSÃO ELÉTRICA	Bivolt	Bivolt	5 UND	38,32	191,60
0017	FÓSFORO	Fiat Lux	Fiat Lux	7 MÇO	5,63	39,41
0018	GARRAFA TÉRMICA 1L	Frigopro	Frigopro	10 UND	154,18	1.541,60
0019	GUARDANAPO DE PAPEL	Kitchen	Kitchen	70 PC	3,10	217,00
0020	Jarra de vidro 1,5 litros, altura 21,5cm, formato octogonal, material resistente.	Luvidarte	Luvidarte	5 UND	66,64	333,20
0021	JARRA DE PLÁSTICO COM TAMPA: Jarra para água com tampa, em de plástico resistente e atóxico capacidade 1,0 litros.	Plasvale	Plasvale	3 UND	24,44	73,32
0022	LIXEIRA EM PLÁSTICO com pedal, na cor preta, capacidade de 40 litros.	Plasvale	Plasvale	4 UND	48,31	193,24
0023	Lixeira com tampa móvel - Capacidade - 100 litros, Material - Polipropileno e aditivo, resistente e segura, Altura - 64 cm x Diâmetro - 51 cm.	Plasvale	Plasvale	4 UND	136,72	546,88
0024	Mangueira cristal transparente 50 m de 2 polegas	Arqua	Arqua	2 UND	73,82	147,64
0025	Pano de prato, material 100% algodão, comprimento 60 cm, largura 40 cm, cores diversas (estampado), características adicionais absorvente, lava-vel e dura-vel, com bainha nas laterais.	Latex	Latex	10 UND	11,83	118,30
0026	Pano de chá atóxico medindo 70cm x 60cm.	Shope	Shope	10 UND	16,98	169,80
0027	Panela Papeiro Esmaltada - 1,1L	Panela Papeiro	Tramontina	4 UND	51,22	204,88
0028	PANELA DE PRESSÃO 20 LITROS - Fechamento externo sem contato com o alimento; anel de vedação; alça de silicone (alta durabilidade); linha profissional; tampa com 2 níveis de segurança; confeccionada em alumínio polido, testada e aprovada pelo Inmetro.	PANELA DE PRESSÃO 20 LITROS	Tramontina	2 UND	290,81	581,62
0029	Porta Botijão de gás - Cromado e com rodinhas	Porta Botijão de gás	Niquilart	2 UND	63,84	127,68
0030	Panela de alumínio com tampa, tipo Caçarola, capacidade 10 litros.	Panela de alumínio com tampa	Tramontina	3 UND	224,65	673,95
0031	Dispensador de sabão líquido	Dispensador de sabão líquido	Sanreno	4 UND	11,54	46,16
0032	Escorredor de louça em aço cromado, tamanho 51x37x16cm	Escorredor de louça	Niquilart	2 UND	66,74	133,48
0033	Prendedor De Roupa Reforçado - material plástico resistente	Prendedor De Roupa Reforçado	Flash Limp	20 PC	19,55	391,00
0034	Prato plástico descartável, cor branca, PC com 10 pratos de 15 cm de diâmetro.	Prato plástico descartável	Total Plast	350 PC	2,72	952,00
0035	Prato plástico descartável, cor branca, PC com 10 pratos de 23cm de diâmetro.	Prato plástico descartável	Total Plast	250 PC	5,92	1.480,00
0036	Pratos raso de porcelana para servir almoço/jantar	Pratos raso de porcelana	Schirnick	20 UND	27,65	553,00
0037	Suporte para copos de vidro	Suporte para copos de vidro	Tramontina	3 UND	74,50	223,50
0038	Tacadeira de vidro 250 ml	Tacadeira de vidro	Nadir	5 CJ	62,08	310,40
0039	Tapete antiderrapante, retangular 40 cm x 60 cm liso	Tapete antiderrapante	Home	2 UND	57,23	114,46
0040	Papel toalha interfolhas, branco, crepado, tamanho 21x23cm, embalagem com 1000 folhas.	Papel toalha	Snob	10 PC	8,25	82,50
0041	Papel toalha, tamanho 22x20cm, folha branca dupla, picotada e texturizada, com 60 toalhas cada rolo, embalagem com 2 rolos.	Papel toalha	Snob	17 PC	31,19	530,23



0042	Panos de Microfibrã - 14x24cm Super Absorvente Não Solta Pelos Para Limpeza de Móveis Mesa Sala Cozinha Pia	Panos de Microfibrã	Multiuso	10 UND	29,29	292,90
0043	Garfo de mesa em inox, embalagem com 12 UND	Garfo de mesa	Tramontina	2 UND	157,63	315,26
0044	Faca de mesa em inox, embalagem com 12 UND	Faca de mesa	Tramontina	2 UND	165,09	330,18
0045	TORNEIRA PARA PIA DE COZINHA / COPA, EM METAL CROMADO, DE 1/2", PARA FIXAÇÃO NA PAREDE, BICA MÓVEL, GIRATÓRIA	TORNEIRA PARA PIA DE COZINHA	Gourmet	2 UND	193,90	387,80
0046	Isqueiro, duração longa até 3000 chamas, chama pré ajustada	Isqueiro	Bic Max	15 UND	5,70	85,50
0047	Vara de aço - cromada	Vara de aço	Art. Varal	6 UND	12,51	75,06
0048	Vaso de planta - material polietileno	Vaso de planta	Plasmont	2 UND	198,85	397,70
0049	Vaso de planta - material polietileno, medindo 70x50. Redondo cônico polietileno	Vaso de planta	Plasmont	2 UND	242,50	485,00
0050	Vaso de planta - material polietileno, medindo 70x80 iliza	Vaso de planta	Plasmont	2 UND	213,40	426,80
TOTAL DO LOTE						RS 21.932,14

TOTAL DO VENCEDOR R\$ 21.932,14

Valor Total: R\$ 21.932,14





PA Nº 054/2024
FLS: 143
ASS: [assinatura]

À Câmara Municipal de Coelho Neto/MA
R. Rio Branco, S/n - Centro, Coelho Neto - MA, 65620-000

PROPOSTA DE PREÇOS

DISPENSA DE LICITAÇÃO Nº 013/2024.

OBJETO: Contratação de pessoa jurídica para aquisição de materiais de Copa e Cozinha, para atender as necessidades da Câmara Municipal de Coelho Neto/MA.

1 - IDENTIFICAÇÃO DO PROPONENTE	
NOME DE FANTASIA: COMERCIAL VIGOR	
RAZÃO SOCIAL: FT COMERCIO LTDA	
CNPJ: 37.675.040/0001-43	
INSC. EST.: 12.766376-2	
ENDEREÇO: Avenida Coelho Neto, nº 333	
BAIRRO: Substação	CIDADE: Coelho Neto - MA
CEP: 65.620-000	E-MAIL: ftcomercioltda2@gmail.com
CONTATO DA LICITANTE: FRANCISCO TEONES LOBO DE ALMEIDA FILHO	TELEFONE: (98) 98188-9447
AGENCIA: 1134-7	CONTA: 30.258-9
BANCO: Bradesco	

2 - DADOS DO MATERIAL/SERVIÇO						
ITEM	DESCRIÇÃO	MARCA/ FRABRICANTE	UNID	QTD	VALOR UNIT.	VALOR TOTAL
1	Acendedor Fogão, Material Cabo Plástico, Tipo Manual, Tratamento Superficial Pintura Eletrostática	Faisca Lume	Unid	4	R\$ 20,37	R\$ 81,48
2	Adaptador, Conexão Tipo T, Benjamin, Com 3 Entradas 2P+T E Uma Saída, Características Adicionais Tripolar Para Bipolar, Aplicação Computador E Filtro De Linha	Franca Virtual	Unid	5	R\$ 28,11	R\$ 140,55
3	AVENTAL NAPA: Avental de napa plastificado tamanho único (tipo açougue) na cor branca.	Bio Elastic	Unid	5	R\$ 39,24	R\$ 196,20
4	BACIA PLÁSTICA GRANDE: Bacia de plástico com bordas arredondadas e suporte para as mãos, capacidade 40 litros.	Plasvale	Unid.	2	R\$ 52,38	R\$ 104,76
5	BACIA PLÁSTICA MEDIA: Bacia de plástico com bordas arredondadas e suporte para as mãos, capacidade 20 litros.	Plasvale	Unid	2	R\$ 18,33	R\$ 36,66
6	BANDEJA EM INOX - retangular, fundo liso, com bordas, medida aproximada 45 x 30 cm.	Tramontina	Unid.	5	R\$ 140,65	R\$ 703,25
7	BANDEJA PLÁSTICA, comprimento 45 cm, largura 30 cm, material plástico	Sanreno	Unid.	4	R\$ 17,95	R\$ 71,80
8	CESTO PARA LIXO, Polietileno Média Densidade, 50 Litros, Retangular, Com Tampa E Pedal, Unidade 1.0 Unidade. (Cor Branca, Possui Aro Na Parte Superior Para Travamento Da Boca Do Saco De Lixo, Tampa Acionada Por Pedal Através De Haste Metálica, Abertura Da Tampa Mesmo Quando Encostada Em Paredes. Medidas Aproximadas: Externa: A = 71 Cm, L = 44,5 Cm, P = 37 Cm, Interna: A = 60 Cm, L = 39 Cm, P = 24 Cm)	Plasvale	Unid.	2	R\$ 100,69	R\$ 201,38
9	COPO LISO VIDRO LONG DRINK - copo liso, em vidro,	Nadir	Conj.	4	R\$ 28,37	R\$ 113,48

FT COMERCIO LTDA, CNPJ nº 37.675.040/0001-43
Avenida Coelho Neto, nº 333, bairro Substação, Coelho Neto - MA, CEP: 65.620-000

P | 1

**MERCANTIL**

A SUA ECONOMIA COMEÇA AQUI

PA Nº 014/2024
FLS: 144
ASS: [assinatura]

	long drink, capacidade aproximada 350 ml, medidas aproximadas: 6,5 cm x 14cm (diâmetro x altura), transparente 99,9%, incolor, liso, acabamento perfeito e bordas totalmente lisas.						
10	COPO PLÁSTICO DESCARTÁVEL , Copo Subtransparente Translúcido, 180 ML, Atende As Normas Da Abnt 14.865/2002. Material Polietileno Atóxico	Copo Sul	Cento	660	R\$ 5,72	R\$ 3.775,20	
11	COPO PLÁSTICO DESCARTÁVEL , Copo Subtransparente Translúcido, 50 ML, Atende As Normas Da Abnt 14.865/2002. Caixa 50 X 100. Referência C-100 Atr.	Copo Sul	Cento	300	R\$ 3,40	R\$ 1.020,00	
12	COLHER , Inteiriça Em Aço Inox, Tamanho Grande, Modelo Colher De Sopa	Yazi	unid	20	R\$ 8,25	R\$ 165,00	
13	COLHER , Inteiriça Em Aço Inox, Tamanho Grande, Tipo colher de servir	Bono	unid	6	R\$ 23,18	R\$ 139,08	
14	Depósitos de plástico - com tampa, material resistente, capacidade 500 ml	Rischicto	unid	4	R\$ 9,60	R\$ 38,40	
15	ESCADA EXTENSÍVEL ALUMÍNIO	Art. Factory	Unid.	3	R\$ 790,55	R\$ 2.371,65	
16	EXTENSÃO ELÉTRICA	Bivolt	Unid.	5	R\$ 38,32	R\$ 191,60	
17	FÓSFORO	Fiat Lux	maço	7	R\$ 5,63	R\$ 39,41	
18	GARRAFA TÉRMICA	Frigopro	Unid.	10	R\$ 154,18	R\$ 1.541,80	
19	GUARDANAPO DE PAPEL	Kitchen	Pct.	70	R\$ 3,10	R\$ 217,00	
20	Jarra de vidro 1,5 litros, altura 21,5cm, formato octogonal, material resistente.	Luvidarte	Unid.	5	R\$ 66,64	R\$ 333,20	
21	JARRA DE PLÁSTICO COM TAMPA : Jarra para agua com tampa, em de plástico resistente e atóxico capacidade 1,0 litros.	Plasvale	Unid.	3	R\$ 24,44	R\$ 73,32	
22	LIXEIRA EM PLÁSTICO com pedal, na cor preta, capacidade de 40 litros.	Plasvale	Unid	4	R\$ 48,31	R\$ 193,24	
23	Lixeira com tampa móvel - Capacidade - 100 litros, Material - Polipropileno e aditivo, resistente e segura, Altura - 64 cm x Diâmetro - 51 cm.	Plasvale	Unid	4	R\$ 136,72	R\$ 546,88	
24	Mangueira cristal transparente 50m de 2polegas	Arqua	Unid.	2	R\$ 73,82	R\$ 147,64	
25	Pano de prato , material 100% algodão, comprimento 60 cm, largura 40 cm, cores diversas (estampado), características adicionais absorvente, lavável e durável, com bainha nas laterais.	Latex	Unid.	10	R\$ 11,83	R\$ 118,30	
26	Pano de chão atalhado medindo 70cmx60cm.	Shope	Unid.	10	R\$ 16,98	R\$ 169,80	
27	Panela Papelero Esmaltada - 1,1L	Tramontina	Unid.	4	R\$ 51,22	R\$ 204,88	
28	PANELA DE PRESSÃO 20 LITROS - Fechamento externo sem contato com o alimento; anel de vedação de silicone (alta durabilidade); linha profissional; tampa com 2 válvulas de segurança; confeccionada em alumínio polido, testada e aprovada pelo Inmetro.	Tramontina	Unid	2	R\$ 290,81	R\$ 581,62	
29	Porta Botijão de gás - Cromado e com rodinhas	Niquilart	Unid.	2	R\$ 63,84	R\$ 127,68	
30	Panela de alumínio com tampa , tipo Caçarola, capacidade 10 litros.	Tramontina	Unid	3	R\$ 224,65	R\$ 673,95	
31	Dispensador de sabão líquido	Sanreno	Unid.	4	R\$ 11,54	R\$ 46,16	
32	Escorredor de louça em aço cromado , tamanho 51X37X16cm	Niquilart	Unid	2	R\$ 66,74	R\$ 133,48	
33	Prendedor De Roupa Reforçado - material plástico resistente	Flash Limp	Pct	20	R\$ 19,55	R\$ 391,00	
34	Prato plástico descartável , cor branca, pacote com 10 pratos de 15cm de diâmetro.	Total Plast	pct	350	R\$ 2,72	R\$ 952,00	
35	Prato plástico descartável , cor branca, pacote com 10 pratos de 23cm de diâmetro.	Total Plast	Pct	250	R\$ 5,92	R\$ 1.480,00	
36	Pratos raso de porcelana para servir almoço/jantar	Schimict	Unid	20	R\$ 27,65	R\$ 553,00	
37	Suporte para copos de vidro	Tramontina	unid	3	R\$ 74,50	R\$ 223,50	
38	Taça de vidro 250 ml	Nadir	Conj.	5	R\$ 62,08	R\$ 310,40	
39	Tapete antiderrapante , retangular 40 cm x 60 cm liso	Home	Unid.	2	R\$ 57,23	R\$ 114,46	
40	Papel toalha Interfolhas , branco, crepado, tamanho 21x23cm, embalagem com 1000 folhas.	Snob	Pct	10	R\$ 8,25	R\$ 82,50	
41	Papel toalha , tamanho 22x20cm, folha branca dupla, picotada e texturizada, com 60 toalhas cada rolo,	Snob	Pct	17	R\$ 31,19	R\$ 530,23	

FT COMERCIO LTDA, CNPJ nº 37.675.040/0001-43

Avenida Coelho Neto, nº 333, bairro Substação, Coelho Neto - MA, CEP: 65.620-000

P | 2

	embalagem com 2 rolos.						
42	Panos de Microfibras - 14x24cm Super Absorvente Não Solta Pelos Para Limpeza de Móveis Mesa Sala Cozinha Pia	Multiuso	Unid.	10	R\$ 29,29	R\$ 292,90	
43	Garfo de mesa em inox, embalagem com 12 unidades	Tramontina	Unid.	2	R\$ 157,63	R\$ 315,26	
44	Faca de mesa em inox, embalagem com 12 unidades	Tramontina	Unid.	2	R\$ 165,09	R\$ 330,18	
45	TORNEIRA PARA PIA DE COZINHA / COPA, EM METAL CROMADO, DE 1/2", PARA FIXAÇÃO NA PAREDE, BICA MÓVEL, GIRATÓRIA	Gourmet	Unid.	2	R\$ 193,90	R\$ 387,80	
46	Isqueiro, duração longa até 3000 chamas, chama pré ajustada	Bic Max	Unid	15	R\$ 5,70	R\$ 85,50	
47	Vara de aço - cromada	Art. Varal	Unid.	6	R\$ 12,51	R\$ 75,06	
48	Vaso de planta - material polietileno	Plasmont	Unid	2	R\$ 198,85	R\$ 397,70	
49	Vaso de planta - material polietileno, medindo 70x50. Redondo cônico polietileno	Plasmont	Unid	2	R\$ 242,50	R\$ 485,00	
50	Vaso de planta - material polietileno, medindo 70x80 iliza	Plasmont	Unid	2	R\$ 213,40	R\$ 426,80	
VALOR TOTAL:						R\$ 21.932,14	

VALOR GLOBAL DA PROPOSTA: R\$ 21.932,14 (Vinte e um mil, novecentos e trinta e dois reais e quatorze centavos).

VALIDADE DA PROPOSTA: 60 (Sessenta) dias, a contar da data de sua apresentação.

PRAZO DE ENTREGA/EXECUÇÃO: de acordo com o Termo de Referência.

A empresa **FT COMERCIO LTDA** declara que:

1. nos preços propostos estão inclusas eventuais vantagens e/ou abatimentos, impostos, taxas e encargos sociais, obrigações trabalhistas, previdenciárias, fiscais e comerciais, relacionadas com a execução do serviço/fornecimento do objeto desta Dispensa;
2. conhecemos o objeto e os termos constantes no AVISO DE DISPENSA ELETRÔNICA Nº 013/2024 – Processo Administrativo Nº 014/2024 e seu Termo de Referência, e do Regulamento, bem como temos todas as condições de cumprir as exigências ali contidas no que concerne à apresentação de documentação para fim de habilitação;
3. sua proposta econômica compreende a integralidade dos custos para atendimento dos direitos trabalhistas assegurados na Constituição Federal, nas leis trabalhistas, nas normas infralegais, nas convenções coletivas de trabalho e nos termos de ajustamento de conduta vigentes na data de entrega das propostas.

Coelho Neto - MA, 07 de março de 2024.

Francisco Teones Lobo de Almeida Filho
FRANCISCO TEONES LOBO DE ALMEIDA FILHO

Sócio Administrador
RG: 0000099847930 SESP/MA
CPF: 467.950.573-72

37.675.040/0001-43
Insc Est.: 12.766.376-2
FT COMERCIO EIRELI ME
Av. Coelho Neto s/nº

FT COMERCIO LTDA, CNPJ nº 37.675.040/0001-43
Avenida Coelho Neto, nº 333, bairro Substação, Coelho Neto - MA, CEP: 65.620-000

À Câmara Municipal de Coelho Neto/MA
R. Rio Branco, S/n - Centro, Coelho Neto - MA, 65620-000

SEGURO GARANTIA (CAUÇÃO)

DISPENSA DE LICITAÇÃO Nº 013/2024.

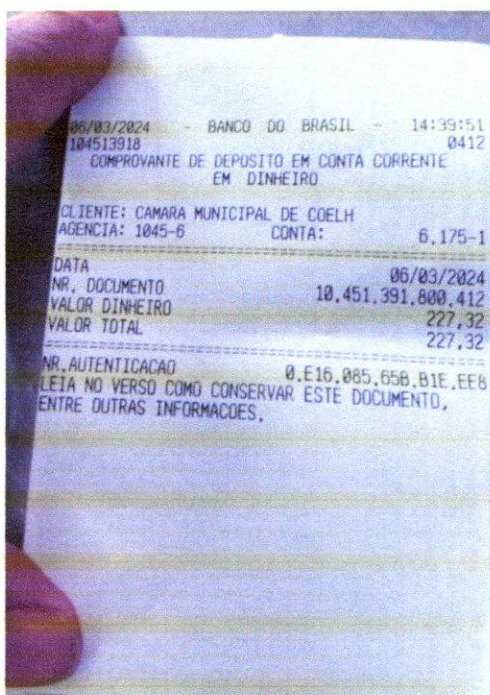

Comprovante de Depósito de Caução

Coelho Neto – MA, 06 de março de 2024.

PA N° 014/2024
FLS: 47
ASS: fcm

Gmail - (sem assunto)

https://mail.google.com/mail/u/3/?ik=88d6861086&view=pt&search=a...



VIGOR MERCANTIL <ftcomercioltda2@gmail.com>

(sem assunto)

2 mensagens

VIGOR MERCANTIL <ftcomercioltda2@gmail.com>

20 de fevereiro de 2024 às 20:31

Para: CÂMARA LICITAÇÃO <licitacaocamaracoelhoneto@hotmail.com>

Prezado Senhor Presidente, José Ribamar.

Venho por meio deste solicitar os dados Bancários, ou seja, números da agência e conta bancaria da Câmara Municipal de Coelho Neto, para que possamos realizar o recolhimento de quantia a título de garantia de proposta (Caução) dos processos licitatórios do nosso interesse.

Certo de vossa atenção, fico no aguardo.

Atenciosamente,
FRANCISCO TEONES LOBO DE ALMEIDA FILHO
Sócio Administrador
FT COMERCIO LTDA (COMERCIAL VIGOR)

CÂMARA LICITAÇÃO <licitacaocamaracoelhoneto@hotmail.com>

21 de fevereiro de 2024 às 09:01

Para: VIGOR MERCANTIL <ftcomercioltda2@gmail.com>

Prezados,

Em face do pedido, encaminho os dados bancários desta câmara municipal para os fins específicos e previstos em edital da dispensa, não devendo ainda realizar quaisquer outras transferências diversas a finalidade ali estabelecida.

Seguem os dados:

Agência: 1045-6

Conta Corrente 6175-1

BANCO DO BRASIL

CAMARA MUNICIPAL DE COELHO NETO/MA

CNPJ: 06.779.540/0001-00

Atenciosamente,

Diretoria Administrativa
Câmara Municipal de Coelho Neto/MA

De: VIGOR MERCANTIL <ftcomercioltda2@gmail.com>

Enviado: terça-feira, 20 de fevereiro de 2024 20:31

Para: CÂMARA LICITAÇÃO <licitacaocamaracoelhoneto@hotmail.com>

Assunto:

[Texto das mensagens anteriores oculto]



TRIBUNAL DE CONTAS DA UNIÃO

PA N°	054/2024
FLS:	148
ASS:	<i>[assinatura]</i>

Consulta Consolidada de Pessoa Jurídica

Este relatório tem por objetivo apresentar os resultados consolidados de consultas eletrônicas realizadas diretamente nos bancos de dados dos respectivos cadastros. A responsabilidade pela veracidade do resultado da consulta é do Órgão gestor de cada cadastro consultado. A informação relativa à razão social da Pessoa Jurídica é extraída do Cadastro Nacional da Pessoa Jurídica, mantido pela Receita Federal do Brasil.

Consulta realizada em: 05/03/2024 17:51:11

Informações da Pessoa Jurídica:

Razão Social: **FT COMERCIO LTDA**
CNPJ: **37.675.040/0001-43**

Resultados da Consulta Eletrônica:

Órgão Gestor: **TCU**
Cadastro: **Licitantes Inidôneos**
Resultado da consulta: **Nada Consta**

Para acessar a certidão original no portal do órgão gestor, clique [AQUI](#).

Órgão Gestor: **CNJ**
Cadastro: **CNIA - Cadastro Nacional de Condenações Cíveis por Ato de Improbidade Administrativa e Inelegibilidade**
Resultado da consulta: **Nada Consta**

Para acessar a certidão original no portal do órgão gestor, clique [AQUI](#).

Órgão Gestor: **Portal da Transparência**
Cadastro: **Cadastro Nacional de Empresas Inidôneas e Suspensas**
Resultado da consulta: **Nada Consta**

Para acessar a certidão original no portal do órgão gestor, clique [AQUI](#).

Órgão Gestor: **Portal da Transparência**
Cadastro: **CNEP - Cadastro Nacional de Empresas Punidas**
Resultado da consulta: **Nada Consta**

Para acessar a certidão original no portal do órgão gestor, clique [AQUI](#).

Obs: A consulta consolidada de pessoa jurídica visa atender aos princípios de simplificação e racionalização de serviços públicos digitais. Fundamento legal: Lei nº 12.965, de 23 de abril de 2014, Lei nº 13.460, de 26 de junho de 2017, Lei nº 13.726, de 8 de outubro de 2018, Decreto nº 8.638 de 15, de janeiro de 2016.

PA N°	014/2024
FLS:	J49
ASS:	<i>[Signature]</i>

FILTROS APLICADOS:

Nome sancionado: FRANCISCO TEONES LOBO DE ALMEIDA FILHO

CPF / CNPJ sancionado: 467.950.573-72

LIMPAR

Data da consulta: 05/03/2024 17:54:05

Data da última atualização: 03/2024 (Sistema Integrado de Registro do CEIS/CNEP -

03/2024 (Sistema Integrado de Registro do CEIS/CNEP - Acordos de Leniência),

03/2024 (Sistema Integrado de Registro do CEIS/CNEP - CNEP), 03/2024 (Sistema

Integrado de Administração Financeira do Governo Federal (SIAFI) - CEPIM), 03/2024

(Diário Oficial da União - CEAF)

DETALHAR	CADASTRO	CNPJ/CPF SANCIONADO	NOME SANCIONADO	UF SANCIONADO	ÓRGÃO/ENTIDADE SANCIONADORA	CATEGORIA SANÇÃO	DATA DE PUBLICAÇÃO DA SANÇÃO	VALOR DA MULTA	QUANTIDADE
Nenhum registro encontrado									

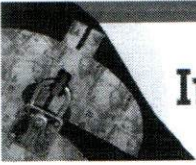

Improbidade Administrativa e Inelegibilidade

Certidão Negativa

Certifico que nesta data (05/03/2024 às 18:02) NÃO CONSTA no Cadastro Nacional de Condenações Cíveis por Ato de Improbidade Administrativa e Inelegibilidade registros de condenação com trânsito em julgado ou sanção ativa quanto ao CPF nº 467.950.573-72.

A condenação por atos de improbidade administrativa não implica automático e necessário reconhecimento da inelegibilidade do condenado.

Para consultas sobre inelegibilidade acesse portal do TSE em <http://divulgacandcontas.tse.jus.br/>

Esta certidão é expedida gratuitamente. Sua autenticidade pode ser por meio do número de controle 65E7.8848.6735.8520 no seguinte endereço: https://www.cnj.jus.br/improbidade_adm/autenticar_certidao.php

PA Nº	01412024
FLS:	151
ASS.	plumep



TRIBUNAL DE CONTAS DA UNIÃO
CERTIDÃO NEGATIVA
DE
LICITANTES INIDÔNEOS

(Válida somente com a apresentação do CPF)

Nome completo: **FRANCISCO TEONES LOBO DE ALMEIDA FILHO**

CPF/CNPJ: **467.950.573-72**

O Tribunal de Contas da União CERTIFICA que, na presente data, o (a) requerente acima identificado(a) NÃO CONSTA da relação de responsáveis inidôneos para participar de licitação na administração pública federal, por decisão deste Tribunal, nos termos do art. 46 da Lei nº 8.443/92 (Lei Orgânica do TCU).

Não constam da relação consultada para emissão desta certidão os responsáveis ainda não notificados do teor dos acórdãos condenatórios, aqueles cujas condenações tenham tido seu prazo de vigência expirado, bem como aqueles cujas apreciações estejam suspensas em razão de interposição de recurso com efeito suspensivo ou de decisão judicial.

Certidão emitida às 18:06:54 do dia 05/03/2024, com validade de trinta dias a contar da emissão.

A veracidade das informações aqui prestadas podem ser confirmadas no sítio <https://contas.tcu.gov.br/ords/f?p=INABILITADO:5>

Código de controle da certidão: 558I050324180654

Atenção: qualquer rasura ou emenda invalidará este documento.



CONTROLADORIA-GERAL DA UNIÃO

Certidão negativa correccional (ePAD, CGU-PJ, CEIS, CNEP e CEPIM)

Consultado: **FRANCISCO TEONES LOBO DE ALMEIDA FILHO**

CPF/CNPJ: **467.950.573-72**

Certifica-se que, em consulta aos sistemas ePAD e CGU-PJ e aos cadastros CEIS, CNEP e CEPIM mantidos pela Corregedoria-Geral da União, **NÃO CONSTAM** registros de penalidades vigentes relativas ao CNPJ/CPF consultado.

Destaca-se que, nos termos da legislação vigente, os referidos cadastros consolidam informações prestadas pelos entes públicos, de todos os Poderes e esferas de governo.

Os Sistemas ePAD e CGU-PJ consolidam os dados sobre o andamento dos processos administrativos de responsabilização de entes privados no Poder Executivo Federal.

O Cadastro Nacional de Empresas Inidôneas e Suspensas (CEIS) apresenta a relação de empresas e pessoas físicas que sofreram sanções que implicaram a restrição de participar de licitações ou de celebrar contratos com a Administração Pública.

O Cadastro Nacional de Empresas Punidas (CNEP) apresenta a relação de empresas que sofreram qualquer das punições previstas na Lei nº 12.846/2013 (Lei Anticorrupção).

O Cadastro de Entidades Privadas sem Fins Lucrativos Impedidas (CEPIM) apresenta a relação de entidades privadas sem fins lucrativos que estão impedidas de celebrar novos convênios, contratos de repasse ou termos de parceria com a Administração Pública Federal, em função de irregularidades não resolvidas em convênios, contratos de repasse ou termos de parceria firmados anteriormente.

Certidão emitida às 18:08:38 do dia 05/03/2024 , com validade até o dia 04/04/2024.

Link para consulta da verificação da certidão <https://certidoes.cgu.gov.br/>

Código de controle da certidão: sIWvwcdLcgUHieivTGao

Qualquer rasura ou emenda invalidará este documento.

ATO CONSTITUTIVO DE EMPRESA INDIVIDUAL DE RESPONSABILIDADE LIMITADA – EIRELI

FT COMERCIO EIRELI

Pelo presente instrumento particular de Ato Constitutivo:

FRANCISCO TEONES LOBO DE ALMEIDA FILHO, BRASILEIRO, CASADO(A), Comunhão Parcial, EMPRESARIO, natural da cidade de Chapadinha – MA, data de nascimento 03/09/1973, portador da Carteira de Identidade (RG): nº 0000099847930, expedida por SESP/MA em 13/02/2019 e CPF: nº 467.950.573-72, residente e domiciliado na cidade de Coelho Neto - MA, na RUA JADEMIL GEDEON, nº 10, BAIRRO SANTANA, CEP: 65620-000;

Resolve constituir uma Empresa Individual de Responsabilidade Limitada – EIRELI, mediante as seguintes cláusulas (art. 997, I, CC):

CLÁUSULA I - DO NOME EMPRESARIAL (ART. 997, II e ART. 980-A, §1º, CC)

A empresa adotará como nome empresarial: **FT COMERCIO EIRELI**, e usará a expressão **COMERCIAL VIGOR** como nome fantasia.

CLÁUSULA II - DA SEDE (art. 997, II, CC)

A empresa terá sua sede no seguinte endereço: AVENIDA COELHO NETO, nº 333, SUBSTACAO, Coelho Neto - MA, CEP: 65620000.

CLÁUSULA III - DO OBJETO SOCIAL (art. 997, II, CC)

A empresa terá por objeto o exercício das seguintes atividades econômicas: 4712-1/00 COMERCIO VAREJISTA DE MERCADORIAS EM GERAL, COM PREDOMINANCIA DE PRODUTOS ALIMENTICIOS MINIMERCADOS, MERCEARIAS E ARMAZENS. 4721-1/03 COMERCIO VAREJISTA DE LATICINIOS E FRIOS 4722-9/01 COMERCIO VAREJISTA DE CARNES AÇOUQUES 4723-7/00 COMERCIO VAREJISTA DE BEBIDAS 4724-5/00 COMERCIO VAREJISTA DE HORTIFRUTIGRANJEIROS 4744-0/99 COMERCIO VAREJISTA DE MATERIAIS DE CONSTRUÇÃO EM GERAL 6619-3/02 CORRESPONDENTES DE INSTITUIÇÕES FINANCEIRAS 6619-3/04 CAIXA ELETRONICOS

Parágrafo único. Em estabelecimento eleito como Sede (Matriz) será(ão) exercida(s) a(s) atividade(s) de 4712-1/00 COMERCIO VAREJISTA DE MERCADORIAS EM GERAL, COM PREDOMINANCIA DE PRODUTOS ALIMENTICIOS MINIMERCADOS, MERCEARIAS E ARMAZENS. 4721-1/03 COMERCIO VAREJISTA DE LATICINIOS E FRIOS 4722-9/01 COMERCIO VAREJISTA DE CARNES ACOUGUES 4723-7/00 COMERCIO VAREJISTA DE BEBIDAS 4724-5/00 COMERCIO VAREJISTA DE HORTIFRUTIGRANJEIROS 4744-0/99 COMERCIO VAREJISTA DE MATERIAIS DE CONSTRUCAO EM GERAL 6619-3/02 CORRESPONDENTES DE INSTITUICOES FINANCEIRAS 6619-3/04 CAIXA ELETRONICOS.

E exercerá as seguintes atividades:

CNAE Nº 4712-1/00 - Comércio varejista de mercadorias em geral, com predominância de produtos alimentícios - minimercados, mercearias e armazéns
CNAE Nº 4723-7/00 - Comércio varejista de bebidas
CNAE Nº 4721-1/03 - Comércio varejista de laticínios e frios
CNAE Nº 4722-9/01 - Comércio varejista de carnes - açougues
CNAE Nº 4724-5/00 - Comércio varejista de hortifrutigranjeiros
CNAE Nº 4744-0/99 - Comércio varejista de materiais de construção em geral
CNAE Nº 6619-3/02 - Correspondentes de instituições financeiras
CNAE Nº 6619-3/04 - Caixas eletrônicos

CLÁUSULA IV - DO INÍCIO DAS ATIVIDADES E PRAZO DE DURAÇÃO (art. 53, III, F, Decreto nº 1.800/96)

A empresa iniciará suas atividades em 03/07/2020 e seu prazo de duração será por tempo indeterminado.

CLÁUSULA V - DO CAPITAL (ART. 997, III e IV e ART. 1.052 e 1.055, CC)

O capital será de R\$ 110.000,00 (cento e dez mil reais), totalmente subscrito e integralizado, neste ato, da seguinte forma: R\$ 110.000,00 (cento e dez mil reais) em moeda corrente no País

ATO CONSTITUTIVO DE EMPRESA INDIVIDUAL DE RESPONSABILIDADE LIMITADA – EIRELI

FT COMERCIO EIRELI

CLÁUSULA VI - DA ADMINISTRAÇÃO (ART. 997, VI, CC)

A administração será exercida pelo titular FRANCISCO TEONES LOBO DE ALMEIDA FILHO, que representará legalmente a empresa e poderá praticar todo e qualquer ato de gestão pertinentes ao objeto.

CLÁUSULA VII - DO BALANÇO PATRIMONIAL (art. 1.065, CC)

Ao término de cada exercício, em 31 de Dezembro, o administrador prestará contas justificadas de sua administração, procedendo à elaboração do inventário, do balanço patrimonial e do balanço de resultado econômico, cabendo ao empresário, os lucros ou perdas apuradas.

CLÁUSULA VIII - DECLARAÇÃO DE DESIMPEDIMENTO DE ADMINISTRADOR (art. 1.011, § 1º CC e art. 37, II da Lei nº 8.934 de 1994)

O Administrador declara, sob as penas da lei, de que não está impedido de exercer a administração da empresa, por lei especial, ou em virtude de condenação criminal, ou por se encontrar sob os efeitos dela, a pena que vede, ainda que temporariamente, o acesso a cargos públicos; ou por crime falimentar, de prevaricação, peita ou suborno, concussão, peculato, ou contra a economia popular, contra o sistema financeiro nacional, contra normas de defesa da concorrência, contra as relações de consumo, fé pública, ou a propriedade.

CLÁUSULA IX - DA DECLARAÇÃO DE NÃO PARTICIPAÇÃO EM OUTRA EIRELI (art. 980-A, § 2º CC)

O titular da empresa declara, sob as penas da lei, que não figura como titular de nenhuma outra empresa individual de responsabilidade limitada.

CLÁUSULA X - DO PRÓ LABORE

Titular poderá fixar uma retirada mensal, a título de pro labore, observadas as disposições regulamentares pertinentes.

CLÁUSULA XI - DO FALECIMENTO (art. 1.028, CC)

Falecendo o titular, seus sucessores poderão continuar o exercício da empresa. Não sendo possível ou inexistindo interesse na continuidade, o valor de seus haveres será apurado e liquidado com base na situação patrimonial da empresa, à data da resolução, verificada em balanço especialmente levantado.

CLÁUSULA XII - DA INTERDIÇÃO (art. 974, § 3º CC)

Sendo interditado o titular, ele poderá continuar o exercício da empresa, desde que ele seja devidamente representado ou assistido, conforme o grau de sua incapacidade, e que a administração da empresa caiba a terceiro não impedido.

CLÁUSULA XIII - PORTE EMPRESARIAL

O titular declara que a empresa se enquadra como Microempresa - ME, nos termos da Lei Complementar nº 123, de 14 de dezembro de 2006, e que não se enquadra em qualquer das hipóteses de exclusão relacionadas no § 4º do art. 3º da mencionada lei. (art. 3º, I, LC nº 123, de 2006)

E, por estar assim constituído, assino o presente instrumento.

Coelho Neto - MA, 03 de julho de 2020

FRANCISCO TEONES LOBO DE ALMEIDA FILHO
Titular/Administrador



PA Nº	014/2024
FLS:	155
ASS.	<i>[assinatura]</i>

ASSINATURA ELETRÔNICA

Certificamos que o ato da empresa FT COMERCIO EIRELI consta assinado digitalmente por:

IDENTIFICAÇÃO DO(S) ASSINANTE(S)	
CPF	Nome
46795057372	FRANCISCO TEONES LOBO DE ALMEIDA FILHO

CERTIFICO O REGISTRO EM 10/07/2020 SOB Nº 21600151708.
PROTOCOLO: 200473484 DE 10/07/2020. CÓDIGO DE VERIFICAÇÃO:
12002883856. NIRE: 21600151708.
FT COMERCIO EIRELI

JUCEMA

Lílian Theresa Rodrigues Mendonça
SECRETÁRIA-GERAL
SÃO LUÍS, 10/07/2020
<https://www.empresafacil.ma.gov.br>

REPÚBLICA FEDERATIVA DO BRASIL
MINISTÉRIO DAS CIDADES
DEPARTAMENTO NACIONAL DE TRÁFEGO
CARTEIRA NACIONAL DE HABILITAÇÃO



NOME FRANCISCO TEONES LOBO DE ALMEIDA FILHO

DOC. IDENTIDADE / ÓRG. EMISSOR / UF
99847930 SSP MA

CPF 467.950.573-72 DATA NASCIMENTO 03/09/1973

FILIAÇÃO FRANCISCO TEONES LOBO DE ALMEIDA MARIA DAS GRACAS ALMEIDA LOBO

PERMISSÃO ACC CAT. HAB. AB

Nº REGISTRO 01774834696 VALIDADE 09/04/2024 1ª HABILITAÇÃO 24/06/1995



VALIDA EM TODO O TERRITÓRIO NACIONAL
1814744250

OBSERVAÇÕES

[Empty box for observations]

Francisco Teones L. de A. Filho

ASSINATURA DO PORTADOR

LOCAL SAO LUIS, MA

DATA EMISSÃO 11/04/2019

[Signature]

ASSINATURA DO EMISSOR

50228146005

MA040991057

MARANHÃO

PROIBIDO PLASTIFICAR
1814744250



REPÚBLICA FEDERATIVA DO BRASIL

CADASTRO NACIONAL DA PESSOA JURÍDICA

NÚMERO DE INSCRIÇÃO 37.675.040/0001-43 MATRIZ	COMPROVANTE DE INSCRIÇÃO E DE SITUAÇÃO CADASTRAL	DATA DE ABERTURA 10/07/2020
--	---	---------------------------------------

NOME EMPRESARIAL FT COMERCIO LTDA

TÍTULO DO ESTABELECIMENTO (NOME DE FANTASIA) COMERCIAL VIGOR	PORTE ME
--	--------------------

CÓDIGO E DESCRIÇÃO DA ATIVIDADE ECONÔMICA PRINCIPAL 47.12-1-00 - Comércio varejista de mercadorias em geral, com predominância de produtos alimentícios - minimercados, mercearias e armazéns (Dispensada *)
--

CÓDIGO E DESCRIÇÃO DAS ATIVIDADES ECONÔMICAS SECUNDÁRIAS 47.21-1-03 - Comércio varejista de laticínios e frios 47.22-9-01 - Comércio varejista de carnes - açougues (Dispensada *) 47.23-7-00 - Comércio varejista de bebidas (Dispensada *) 47.24-5-00 - Comércio varejista de hortifrutigranjeiros 47.44-0-99 - Comércio varejista de materiais de construção em geral (Dispensada *) 66.19-3-02 - Correspondentes de instituições financeiras 66.19-3-04 - Caixas eletrônicos
--

CÓDIGO E DESCRIÇÃO DA NATUREZA JURÍDICA 206-2 - Sociedade Empresária Limitada

LOGRADOURO AV COELHO NETO	NÚMERO 333	COMPLEMENTO *****
-------------------------------------	----------------------	-----------------------------

CEP 65.620-000	BAIRRO/DISTRITO SUBSTACAO	MUNICÍPIO COELHO NETO	UF MA
--------------------------	-------------------------------------	---------------------------------	-----------------

ENDEREÇO ELETRÔNICO	TELEFONE (98) 8188-9447
---------------------	-----------------------------------

ENTE FEDERATIVO RESPONSÁVEL (EFR) *****

SITUAÇÃO CADASTRAL ATIVA	DATA DA SITUAÇÃO CADASTRAL 06/09/2022
------------------------------------	---

MOTIVO DE SITUAÇÃO CADASTRAL

SITUAÇÃO ESPECIAL *****	DATA DA SITUAÇÃO ESPECIAL *****
-----------------------------------	---

(*) A dispensa de alvarás e licenças é direito do empreendedor que atende aos requisitos constantes na Resolução CGSIM nº 51, de 11 de junho de 2019, ou da legislação própria encaminhada ao CGSIM pelos entes federativos, não tendo a Receita Federal qualquer responsabilidade quanto às atividades dispensadas.

Aprovado pela Instrução Normativa RFB nº 2.119, de 06 de dezembro de 2022.

Emitido no dia **19/02/2024** às **12:44:02** (data e hora de Brasília).

Página: **1/1**



MINISTÉRIO DA FAZENDA
Secretaria da Receita Federal do Brasil
Procuradoria-Geral da Fazenda Nacional

**CERTIDÃO POSITIVA COM EFEITOS DE NEGATIVA DE DÉBITOS RELATIVOS AOS TRIBUTOS
FEDERAIS E À DÍVIDA ATIVA DA UNIÃO**

Nome: FT COMERCIO LTDA
CNPJ: 37.675.040/0001-43

Ressalvado o direito de a Fazenda Nacional cobrar e inscrever quaisquer dívidas de responsabilidade do sujeito passivo acima identificado que vierem a ser apuradas, é certificado que:

1. constam débitos administrados pela Secretaria da Receita Federal do Brasil (RFB) com exigibilidade suspensa nos termos do art. 151 da Lei nº 5.172, de 25 de outubro de 1966 - Código Tributário Nacional (CTN), ou objeto de decisão judicial que determina sua desconsideração para fins de certificação da regularidade fiscal, ou ainda não vencidos; e
2. não constam inscrições em Dívida Ativa da União (DAU) na Procuradoria-Geral da Fazenda Nacional (PGFN).

Conforme disposto nos arts. 205 e 206 do CTN, este documento tem os mesmos efeitos da certidão negativa.

Esta certidão é válida para o estabelecimento matriz e suas filiais e, no caso de ente federativo, para todos os órgãos e fundos públicos da administração direta a ele vinculados. Refere-se à situação do sujeito passivo no âmbito da RFB e da PGFN e abrange inclusive as contribuições sociais previstas nas alíneas 'a' a 'd' do parágrafo único do art. 11 da Lei nº 8.212, de 24 de julho de 1991.

A aceitação desta certidão está condicionada à verificação de sua autenticidade na Internet, nos endereços <<http://rfb.gov.br>> ou <<http://www.pgfn.gov.br>>.

Certidão emitida gratuitamente com base na Portaria Conjunta RFB/PGFN nº 1.751, de 2/10/2014.

Emitida às 15:20:10 do dia 24/01/2024 <hora e data de Brasília>.

Válida até 22/07/2024.

Código de controle da certidão: **5E16.89D2.E06A.B0CE**

Qualquer rasura ou emenda invalidará este documento.

PA Nº	024/2024
FLS:	159
ASS.	<i>[assinatura]</i>

BRASIL
(HTTPS://GOV.BR)

Confirmação da Autenticidade de Certidões

Resultado da Confirmação de Autenticidade de Certidão

CNPJ: 37.675.040/0001-43

Código de Controle: 5E16.89D2.E06A.B0CE

Data da Emissão: 24/01/2024

Hora da Emissão: 15:20:10

Tipo Certidão: Positiva com Efeitos de Negativa

Certidão Positiva com Efeitos de Negativa emitida em 24/01/2024, com validade até 22/07/2024.

[Página Anterior \(/Servicos/certidaointernet/PJ/Autenticidade/Voltar\)](/Servicos/certidaointernet/PJ/Autenticidade/Voltar)

[Nova consulta \(/Servicos/certidaointernet/PJ/Autenticidade/Confirmar\)](/Servicos/certidaointernet/PJ/Autenticidade/Confirmar)

PA Nº:	054/2024
FLS:	360
ASS:	plumey

[Voltar](#)[Imprimir](#)

Certificado de Regularidade do FGTS - CRF

Inscrição: 37.675.040/0001-43
Razão Social: FT COMERCIO LTDA
Endereço: AV COELHO NETO / SUBSTACAO / COELHO NETO / MA / 65620-000

A Caixa Econômica Federal, no uso da atribuição que lhe confere o Art. 7, da Lei 8.036, de 11 de maio de 1990, certifica que, nesta data, a empresa acima identificada encontra-se em situação regular perante o Fundo de Garantia do Tempo de Serviço - FGTS.

O presente Certificado não servirá de prova contra cobrança de quaisquer débitos referentes a contribuições e/ou encargos devidos, decorrentes das obrigações com o FGTS.

Validade: 23/02/2024 a 23/03/2024

Certificação Número: 2024022308253562344452

Informação obtida em 05/03/2024 18:13:15

A utilização deste Certificado para os fins previstos em Lei esta condicionada a verificação de autenticidade no site da Caixa:
www.caixa.gov.br

Histórico do Empregador

O Histórico do Empregador apresenta os registros dos CRF concedidos nos últimos 24 meses, conforme Manual de Orientações Regularidade do Empregador.

Inscrição: 37.675.040/0001-43

Razão social: FT COMERCIO LTDA

Data de Emissão/Leitura	Data de Validade	Número do CRF
23/02/2024	23/02/2024 a 23/03/2024	2024022308253562344452
04/02/2024	04/02/2024 a 04/03/2024	2024020403110587244312
16/01/2024	16/01/2024 a 14/02/2024	2024011608403025571150
28/12/2023	28/12/2023 a 26/01/2024	2023122803253549761128
09/12/2023	09/12/2023 a 07/01/2024	2023120902493397821144
20/11/2023	20/11/2023 a 19/12/2023	2023112003541140753367
01/11/2023	01/11/2023 a 30/11/2023	2023110106262623978558
13/10/2023	13/10/2023 a 11/11/2023	2023101321001597297574
24/09/2023	24/09/2023 a 23/10/2023	2023092404541234985322
05/09/2023	05/09/2023 a 04/10/2023	2023090508534198371401
17/08/2023	17/08/2023 a 15/09/2023	2023081707514520223949
29/07/2023	29/07/2023 a 27/08/2023	2023072902500439622694
10/07/2023	10/07/2023 a 08/08/2023	2023071007151029492856
21/06/2023	21/06/2023 a 20/07/2023	2023062103331221764843
02/06/2023	02/06/2023 a 01/07/2023	2023060203225057934378
14/05/2023	14/05/2023 a 12/06/2023	2023051402512198632050
25/04/2023	25/04/2023 a 24/05/2023	2023042503281419741763
06/04/2023	06/04/2023 a 05/05/2023	2023040602513426394000
18/03/2023	18/03/2023 a 16/04/2023	2023031802555319373461
27/02/2023	27/02/2023 a 28/03/2023	2023022702404779356605
08/02/2023	08/02/2023 a 09/03/2023	2023020803145516738193
20/01/2023	20/01/2023 a 18/02/2023	2023012003314535018769
01/01/2023	01/01/2023 a 30/01/2023	2023010102445134052426

Resultado da consulta em 05/03/2024 18:13:44

Voltar



PODER JUDICIÁRIO
JUSTIÇA DO TRABALHO

CERTIDÃO NEGATIVA DE DÉBITOS TRABALHISTAS

Nome: FT COMERCIO LTDA (MATRIZ E FILIAIS)
CNPJ: 37.675.040/0001-43
Certidão n°: 11309154/2024
Expedição: 19/02/2024, às 13:02:45
Validade: 17/08/2024 - 180 (cento e oitenta) dias, contados da data de sua expedição.

Certifica-se que **FT COMERCIO LTDA (MATRIZ E FILIAIS)**, inscrito(a) no CNPJ sob o n° **37.675.040/0001-43**, **NÃO CONSTA** como inadimplente no Banco Nacional de Devedores Trabalhistas.

Certidão emitida com base nos arts. 642-A e 883-A da Consolidação das Leis do Trabalho, acrescentados pelas Leis ns.º 12.440/2011 e 13.467/2017, e no Ato 01/2022 da CGJT, de 21 de janeiro de 2022. Os dados constantes desta Certidão são de responsabilidade dos Tribunais do Trabalho.

No caso de pessoa jurídica, a Certidão atesta a empresa em relação a todos os seus estabelecimentos, agências ou filiais.

A aceitação desta certidão condiciona-se à verificação de sua autenticidade no portal do Tribunal Superior do Trabalho na Internet (<http://www.tst.jus.br>).

Certidão emitida gratuitamente.

INFORMAÇÃO IMPORTANTE

Do Banco Nacional de Devedores Trabalhistas constam os dados necessários à identificação das pessoas naturais e jurídicas inadimplentes perante a Justiça do Trabalho quanto às obrigações estabelecidas em sentença condenatória transitada em julgado ou em acordos judiciais trabalhistas, inclusive no concernente aos recolhimentos previdenciários, a honorários, a custas, a emolumentos ou a recolhimentos determinados em lei; ou decorrentes de execução de acordos firmados perante o Ministério Público do Trabalho, Comissão de Conciliação Prévia ou demais títulos que, por disposição legal, contiver força executiva.



**GOVERNO DO ESTADO DO MARANHÃO
SECRETARIA DE ESTADO DA FAZENDA**

CERTIDÃO NEGATIVA DE DÍVIDA ATIVA

Nº Certidão: 005499/24

Data da 22/01/2024 09:15:40

Inscrição Estadual: 127663762

CPF/CNPJ: 37675040000143

Razão Social: FT COMERCIO LTDA

Endereço: AVE COELHO NETO, 333 CEP: 65620000 - SUBSTACAO

Telefone: (98)81889447

Município: COELHO NETO

UF: MA

Certificamos que, após a realização das consultas procedidas no sistema desta Secretaria e na forma do disposto do artigo 156, da lei nº 2.231, de 29/12/1962, substanciado pelos artigos 240 a 242 da lei nº 7.799, de 19/12/2002, bem como prescreve o artigo 205 da lei nº 5.172, de 25 de outubro de 1966 (Código Tributário Nacional) não constam débitos inscritos na Dívida Ativa, em nome do sujeito passivo acima identificado.

Validade da Certidão: 120 (cento e vinte) dias: 21/05/2024.

A autenticidade desta certidão deverá ser confirmada no endereço:
<http://portal.sefaz.ma.gov.br/>, clicando no item "Certidões" e em seguida em "Validação de Certidão Negativa de Dívida Ativa".

CERTIDÃO EMITIDA GRATUITAMENTE.

PA Nº 0541024
FLS: 364
ASS. [assinatura]



Estado do Maranhão Certidão Negativa de Dívida Ativa

Secretaria da Fazenda

Resultado da Validação da Certidão Negativa Dívida Ativa de Dívida Ativa

CERTIDÃO VÁLIDA!

Nº da Certidão: 005499/24
Data de Validade: 21/05/2024
Data de Emissão: 22/01/2024 09:15:40
Inscrição Estadual: 127663762
CPF/CNPJ: 37675040000143
Razão Social: FT COMERCIO LTDA

[Nova Consulta](#) [Imprimir](#)

Desenvolvido pela Sefaz/COTEC - 2005-2009



PA Nº	01412024
FLS:	KS
ASS:	plenei

GOVERNO DO ESTADO DO MARANHÃO SECRETARIA DE ESTADO DA FAZENDA

CERTIDÃO NEGATIVA DE DÉBITO

Nº Certidão: 027002/24

Data da

22/01/2024 09:15:13

Inscrição Estadual: 127663762

CPF/CNPJ: 37675040000143

Razão Social: FT COMERCIO LTDA

Endereço: AVE COELHO NETO, 333 CEP: 65620000 - SUBSTACAO

Telefone: (98)81889447

Município: COELHO NETO

UF: MA

Certificamos que, após a realização das consultas procedidas no sistema desta Secretaria, substanciado pelos artigos 240 a 242, da lei nº 7.799, de 19/12/2002 e disposto no artigo 205 da lei nº 5.172, de 25 de outubro de 1966 (Código Tributário Nacional), não constam débitos relativos aos tributos estaduais, administrados por esta Secretaria, em nome do sujeito passivo acima identificado. Ressalvado, todavia, à Fazenda Pública Estadual o direito da cobrança de dívidas que venham a ser apuradas e não alcançadas pela decadência.

Validade da Certidão: 120 (cento e vinte) dias: 21/05/2024.

A autenticidade desta certidão deverá ser confirmada no endereço:

<http://portal.sefaz.ma.gov.br/>, clicando no item "Certidões" e em seguida em "Validação de Certidão Negativa de Débito".

CERTIDÃO EMITIDA GRATUITAMENTE.

Data Impressão: 19/02/2024 12:59:56

PA Nº	054/2024
FLS:	166
ASS.	palmeira



Estado do Maranhão Certidão Negativa de Débito

Secretaria da Fazenda

Resultado da Validação da Certidão Negativa de Débito	
CERTIDÃO VÁLIDA!	
Nº da Certidão:	027002/24
Data de Validade:	21/05/2024
Data de Emissão:	22/01/2024 09:15:13
Inscrição Estadual:	127663762
CPF/CNPJ:	37675040000143
Razão Social:	FT COMERCIO LTDA
<input type="button" value="Nova Consulta"/> <input type="button" value="Imprimir"/>	

Desenvolvido pela Sefaz/COTEC - 2005-2009



PREFEITURA MUNICIPAL DE COELHO NETO

SETOR TRIBUTARIO

R. GETULIO VARGAS, Nº S/N - CENTRO

CNPJ: 05281738000198

CERTIDÃO CONJUNTA NEGATIVA DE DÉBITOS MOBILIÁRIOS MUNICIPAIS E DA DÍVIDA ATIVA DO MUNICÍPIO

SETOR TRIBUTÁRIO da prefeitura Municipal de COELHO NETO, a requerimento da pessoa interessada FT. COMERCIO EIRELI, CERTIFICA, para os fins que se fizerem necessários, que a pessoa jurídica/física a seguir referenciada não registra débitos mobiliários CND e CNDA com os cofres públicos municipais até a presente data, tendo a presente CERTIDÃO validade até o dia 25/04/2024, ressalvado o direito da Fazenda Municipal de exigir o recolhimento de débitos, tributários ou não, constituídos anteriormente a esta data mesmo durante a vigência desse prazo.

Cadastro:	002830	RG/Inscr. Estadual:	126511020
Contribuinte:	FT COMERCIO EIRELI	CPF/CNPJ:	37675040000143
Endereço:	AV. COELHO NETO, 333	Complemento:	
Bairro:	SUBESTAÇÃO	CEP:	65620000
Cidade:	COELHO NETO-MA		

Sergio Ricardo Viana Bastos Portaria: 006/2022
Secretário Municipal de Planejamento e Gestão
Portaria nº 006/2022

Emissão: 26/01/2024 08:58:12 Validade: 25/04/2024 Usuário: ROMES
Número/Controle da Certidão: E77ABBA49AAC9B62



PA N°	014/2024
FLS:	168
ASS.	Francisco

DECLARAÇÃO CONJUNTA

À Câmara Municipal de Coelho Neto/MA

A Empresa FT COMERCIO LTDA, pessoa jurídica de direito privado inscrita no CNPJ nº 37.675.040/0001-43, com sede na Avenida Coelho Neto, nº 333, bairro Substação, Coelho Neto - MA, CEP: 65.620-000, por meio do sócio administrador o senhor FRANCISCO TEONES LOBO DE ALMEIDA FILHO, portador da Carteira de Identidade (RG): nº 0000099847930 SESP/MA e CPF: nº 467.950.573-72, no uso de suas atribuições legais, DECLARA QUE:

1. Não emprega menor de 18 anos em trabalho noturno, perigoso ou insalubre e não emprega menor de 16 anos, salvo menor, a partir de 14 anos, na condição de aprendiz, nos termos do artigo 7º, XXXIII, da Constituição;
2. Não foi declarada inidônea, suspensão, nem impedida para licitar ou contratar com a Administração Pública de qualquer natureza e esfera governamental, e se compromete a comunicar ocorrência de fatos supervenientes;
3. Não incorre nos impedimentos de que trata o art. 14 da Lei nº 14.133/2021;
4. Cumpre as exigências de reserva de cargos para pessoa com deficiência e para reabilitado da Previdência Social, previstas em lei e em outras normas específicas.
5. Sua proposta econômica compreende a integralidade dos custos para atendimento dos direitos trabalhistas assegurados na Constituição Federal, nas leis trabalhistas, nas normas infralegais, nas convenções coletivas de trabalho e nos termos de ajustamento de conduta vigentes na data de entrega das propostas; e
6. Conhecemos o objeto e os termos constantes no AVISO DE DISPENSA ELETRÔNICA Nº 014/2024 – Processo Administrativo Nº 015/2024 e seu(s) ANEXOS e do Regulamento bem como temos todas as condições de cumprir as exigências ali contidas no que concerne à apresentação de documentação para fim de habilitação.

Por ser verdade assina a presente.

Coelho Neto – MA, 07 de março de 2024.

Francisco Teones Lobo de Almeida Filho
FRANCISCO TEONES LOBO DE ALMEIDA FILHO

Sócio Administrador
RG: 0000099847930 SESP/MA
CPF: 467.950.573-72

37.675.040/0001-43
Insc Est.: 12.766.376-2
FT COMERCIO EIRELI ME
Av. Coelho Neto, 333
Substação CEP: 65.620-000
Coelho Neto-MA

FT COMERCIO LTDA, CNPJ nº 37.675.040/0001-43
Avenida Coelho Neto, nº 333, bairro Substação, Coelho Neto - MA, CEP: 65.620-000



Estado do
Maranhão

SINTEGRA/ICMS

Consulta Pública ao Cadastro do Estado do Maranhão

Secretaria da Fazenda

Resultado da Consulta SINTEGRA/ICMS

IDENTIFICAÇÃO

CGC: 37.675.040/0001-43 **Inscrição Estadual:** 12.766376-2

Razão Social: FT COMERCIO LTDA

Regime Apuração: NORMAL

ENDEREÇO

Logradouro: AVE COELHO NETO

Número: 333 **Complemento:**

Bairro: SUBSTACAO

Município: COELHO NETO **UF:** MA

CEP: 65620000 **DDD:** **Telefone:** 81889447

INFORMAÇÕES COMPLEMENTARES

CNAE Principal: 4712100 - COMÉRCIO VAREJISTA DE MERCADORIAS EM GERAL, COM PREDOMINÂNCIA DE PRODUTOS ALIMENTÍCIOS - MINIMERCADOS, MERCEARIAS E ARMAZÉNS

CNAEs Secundários	
Código	Descrição CNAE
4722901	COMÉRCIO VAREJISTA DE CARNES - AÇUGUES
6619304	CAIXAS ELETRÔNICOS
4724500	COMÉRCIO VAREJISTA DE HORTIFRUTIGRANJEIROS
4744099	COMÉRCIO VAREJISTA DE MATERIAIS DE CONSTRUÇÃO EM GERAL
6619302	CORRESPONDENTES DE INSTITUIÇÕES FINANCEIRAS
4721103	COMÉRCIO VAREJISTA DE LATICÍNIOS E FRIOS
4723700	COMÉRCIO VAREJISTA DE BEBIDAS

Situação Cadastral Vigente: HABILITADO

Data desta Situação Cadastral: 16/11/2023

OBRIGAÇÕES

NFe a partir de (CNAE's): 28/09/2022 - (Devido emissão voluntária),

EDF a partir de: 26/07/2022,

CTE a partir de:

Observação: Os dados acima estão baseados em informações fornecidas pelo próprio contribuinte cadastrado. Não valem como certidão de sua efetiva existência de fato e de direito, não são oponíveis à Fazenda e nem excluem a responsabilidade tributária derivada de operações com ele ajustadas.

Data da Consulta: 19/02/2024

Número da Consulta:

[Nova Consulta](#) [Imprimir](#)

FT COMERCIO LTDA

CNPJ/MF: 37.675.040/0001-43
NIRE: 21600151708
AV. COELHO NETO Nº,333 –SUBSTAÇÃO
COELHO NETO –MA
CEP 65620-000

BALANÇO PATRIMONIAL ENCERRADO EM 31/12/2022

ATIVO

Circulante

Disponibilidades	125.613,49
Contas A Receber	118.677,43
Estoques	109.629,78
Impostos A Recuperar	0,00
IR E Contr Social Diferidos	0,00
Fundos De Recebíveis	0,00
Desp. Antecipadas	5.213,40
Outros	213,27
TOTAL ATIVO CIRCULANTE	359.347,37

NÃO CIRCULANTE

Realizável A Longo Prazo

Contas A Receber	95.690,45
IR E Cont Social Deferidos	0,00
Impostos A Recuperar	11.269,70
Depósitos Judiciais	0,00
TOTAL DO REAL LP	106.960,15

PERMANENTE

Investimentos	110.616,32
Imobilizados	85.698,70
Outros	5.319,99
TOTAL DO AT PERMANENTE	201.635,01

TOTAL DO ATIVOS **667.942,53**

Coelho Neto – MA 13, de Janeiro de 2023

Francisco Teones Lobo de Almeida Filho
Titular
CPF: 467.950.573-72

Hercilio Maciel Ribeiro
Contador
CRC MA 012189

FT COMERCIO LTDA

CNPJ/MF: 37.675.040/0001-43
NIRE: 21600151708
AV. COELHO NETO Nº,333 –SUBSTAÇÃO
COELHO NETO –MA
CEP 65620-000

BALANÇO PATRIMONIAL ENCERRADO EM 31/12/2022

PASSIVO

Circulante

Fornecedores	100.767,65
Financiamentos	40.918,31
Salário e Contribuições Social	14.310,00
Prov P/IR e Contr Social	6.520,35
Financiamentos Compra Imóveis	0,00
Alugueis a Pagar	0,00
Dividendos e Jrs S/ Cap Próprio	1.312,33
Outras Obrigações	890,40
TOTAL PASSIVO CIRCULANTE	164.719,35

NÃO CIRCULANTE

Exigível a longo prazo

Financiamento	45.915,33
Imp e Contr Recolher	6.548,72
Prov P/Contingenciais	0,00
TOTAL EXIG PL	52.464,05

PATRIMÔNIO LÍQUIDO

PL

Capital Social	110.000,00
Reservas De Capital	0,00
Lucro Líquido do Exercício	340.759,13
TOTAL PL	450.759,13

TOTAL PASSIVO PL

667.942,53

Coelho Neto – MA 13, de Janeiro de 2023

Francisco Teones Lobo de Almeida Filho
Titular
CPF: 467.950.573-72

Hercilio Maciel Ribeiro
Contador
CRC MA 012189

FT COMERCIO LTDA

CNPJ/MF: 37.675.040/0001-43
NIRE: 21600151708
AV. COELHO NETO Nº,333 –SUBSTAÇÃO
COELHO NETO –MA
CEP 65620-000

DEMONSTRATIVO DE RESULTADO DO EXECICIO PROCEDIDO EM 31 DE DEZEMBRO, 2022

(+) Receita Bruta De Venda	1.608.581,87
(-) Imposto S/ Vendas (Icms e Simples Nacional)	-108.772,36
(=) RECEITA LIQUIDA DE VENDAS	1.499.809,51
(-) Custos Dos Produtos E Mercadorias Vendidas	1.046.007,30
(=) LUCRO BRUTO	453.802,21
(-) Despesas Com Vendas	2.612,40
(-) Despesas Gerais E Administrativas	85.860,00
(-) Impostos E Taxas	5.612,67
(-) Despesas Com Depreciações E Amortizações	16.915,97
(+) Equivalência Patrimonial	0,00
(+) Outras Receitas (Disp) Operacionais Líquidas	0,00
(+)Receitas Financeiras	5.950,87
(-) Despesas Financeiras	980,30
(=) LUCRO OPERACIONAL	347.771,74
Receitas Não Operacionais Líquidas	3.677,15
(=) LUCRO ANTES DO IMP E CONTR SOCIAL	351.448,89
(-) Imp De Renda e Contr Social Corrente	0,00
(-) Imp De Renda e Contr Social Diferido	0,00
(=) LUCRO LÍQUIDO ANTES DA PART ADM	351.448,89
(-) Participação Dos Funcionários No LL	10.689,76
(=) LUCRO LÍQUIDO DO EXERCÍCIO	340.759,13

Coelho Neto – MA 13, de Janeiro de 2023

Francisco Teones Lobo de Almeida Filho
Titular
CPF: 467.950.573-72

Hercilio Maciel Ribeiro
Contador
CRC MA 012189

FT COMERCIO LTDA

CNPJ/MF 37.675.040/0001-43
 NIRE: 21600151708
 Av.Coelho Neto nº 333 Substação
 COELHO NETO –MA
 CEP.65620-000
“ANALISE ECONOMICO- FINANCEIRA”

INDICES MINIMOS ACEITÁVEIS

- a) ILC- Índice de Liquidez Correntes= $5,05 \geq a 1,00$
- b) ILG- Índice de Liquidez Geral= $5,05 \geq a 1,00$
- c) IGE- Índice de Endividamento Geral= $0,80 \leq a 0,50$

FORMULA PARA AVALIAÇÃO DA CAPACIDADE FINANCEIRA

Nº	DENOMINAÇÃO	FÓRMULA	ÍNDICE
01	Liquidez Corrente	$ILC = (AC/PC)$	$= 359.347,37/164.719,35 = 2.18$
02	Liquidez Geral	$ILG = (AC+ARLP) / (PC+PELP)$	$= 359.347,37+106.960,15/164.719,35+52.464,05 = 2.14$
03	Endividamento Geral	$IEG = (PC+PELP)/AT$	$= 164.719,35+450.759,13/667.942,53 = 0,92$
04	ISG Isovenia Geral	$ISG = (AT)/PC+PELP$	$= 359.347,37/164.719,35+450.759,13 = 0,58$

IDENTIFICAÇÃO DOS TERMOS DAS FÓRMULAS

AC	Ativo Circulante
ARLP	Ativo Realizável a Longo Prazo
AP	Ativo Permanente
PC	Passivo Circulante
PELP	Passivo Exigível a Longo Prazo
AT	Ativo Total
ISG	Sovenia Geral

Coelho Neto – MA 13, de Janeiro de 2023

Francisco Teones Lobo de Almeida Filho
 Titular
 CPF: 467.950.573-72

Hercilio Maciel Ribeiro
 Contador
 CRC MA 012189



ASSINATURA ELETRÔNICA

Certificamos que o ato da empresa FT COMERCIO LTDA consta assinado digitalmente por:

IDENTIFICAÇÃO DO(S) ASSINANTE(S)	
CPF/CNPJ	Nome
02034297377	HERCILIO MACIEL RIBEIRO
46795057372	FRANCISCO TEONES LOBO DE ALMEIDA FILHO

CERTIFICO O REGISTRO EM 17/01/2023 15:37 SOB Nº 20230071813.
PROTOCOLO: 230071813 DE 17/01/2023.
CÓDIGO DE VERIFICAÇÃO: 12300655899. CNPJ DA SEDE: 37675040000143.
NIRE: 21600151708. COM EFEITOS DO REGISTRO EM: 13/01/2023.
FT COMERCIO LTDA

JUCEMA

CARLOS ANDRÉ DE MORAES PEREIRA
SECRETÁRIO-GERAL
www.empresafacil.ma.gov.br

A validade deste documento, se impresso, fica sujeito à comprovação de sua autenticidade nos respectivos portais, informando seus respectivos códigos de verificação.

PA Nº 014/2024
FLS: 175
ASS: J. Almeida



**CONSELHO REGIONAL DE CONTABILIDADE DO ESTADO DO MARANHÃO
CERTIDÃO DE HABILITAÇÃO PROFISSIONAL**

O CONSELHO REGIONAL DE CONTABILIDADE DO ESTADO DO MARANHÃO certifica que o(a) profissional identificado(a) no presente documento encontra-se habilitado para o exercício da profissão contábil.

IDENTIFICAÇÃO DO REGISTRO

NOME.....	: HERCILIO MACIEL RIBEIRO
REGISTRO.....	: MA-012189/O-6
CATEGORIA.....	: CONTADOR
CPF.....	: ***.342.973-**

A falsificação deste documento constitui-se em crime previsto no Código Penal Brasileiro, sujeitando o autor à respectiva ação penal.

Emissão: MARANHÃO, 20/02/2024 as 15:26:16.
Válido até: 20/05/2024.
Código de Controle: 543322.

Para verificar a autenticidade deste documento consulte o site do CRCMA.

PODER JUDICIÁRIO DO ESTADO DO MARANHÃO
Corregedoria Geral da Justiça
2ª Vara da Comarca de Coelho Neto

CERTJUDONE-2VCN - 32024
Código de validação: 63B81BE805

Número da guia: 24052401001702680.

CERTIDÃO ÚNICA DE DISTRIBUIÇÃO PARA FINS GERAIS

USANDO da faculdade que me confere a Lei, **CERTIFICO**, a requerimento de pessoa interessada, que, dando busca nos arquivos dos feitos referentes às **Varas Cíveis, Comércio, Fazenda Pública, Família, Falência ou Concordata, Recuperação Judicial ou Extrajudicial, Insolvência Civil, Sucessão, Inventário, Interdição, Tutela, Curatela, Ausência e Criminal**, a partir do dia 1º (primeiro) do mês de janeiro do ano de dois mil (2000) até a presente data, constatei **NÃO EXISTIR** distribuição de **AÇÕES DE FALÊNCIA E CONCORDATA** ou **RECUPERAÇÃO FISCAL JUDICIAL** ou **EXTRAJUDICIAL**, em desfavor de **FT COMERCIO EIRELI**, Nome de Fantasia: **COMERCIAL VIGOR**, inscrita no **CNPJ 37.675.040/0001-43**, Inscrição Estadual: **126511020**, estabelecida a Av. Coelho Neto, s/nº, Bairro Substação, nesta cidade de Coelho Neto – **MA**. **CERTIFICO**, finalmente, que esta Secretaria de Distribuição é a única existente na Comarca de Coelho Neto, que abrange os Termos Judiciários de Afonso Cunha e Duque Bacelar, cidades do Estado do Maranhão. O referido é verdade e dou fé. Dada e passada a presente certidão na Secretaria de Distribuição a meu cargo, no Fórum “José Vera-Cruz Santana”, aos **29/01/24**, nesta cidade de Coelho Neto, Estado do Maranhão. Eu, _____ João Paulo Gomes Diolindo, Distribuidor Judicial, mat. 113316. consultei, digitei e assino.

OBSERVAÇÃO:

Período da Pesquisa: 10 anos
Pesquisa nos Sistemas **THEMISPG** e **PJE**



CERTJUDONE-2VCN - 32024 / Código: 63B81BE805
Valide o documento em www.tjma.jus.br/validadoc.php

Antes de imprimir pense em sua responsabilidade com o meio ambiente.
#ConsumoConsciente



PA Nº	024/2024
FLS:	177
ASS.	<i>[Handwritten Signature]</i>

PODER JUDICIÁRIO DO ESTADO DO MARANHÃO
Corregedoria Geral da Justiça
2ª Vara da Comarca de Coelho Neto

JOÃO PAULO GOMES DIOLINDO
Técnico Judiciário - Apoio Téc. Administrativo
2ª Vara da Comarca de Coelho Neto
Matrícula 113316

Documento assinado. COELHO NETO, 29/01/2024 15:31 (JOÃO PAULO GOMES DIOLINDO)



CERTJUDONE-2VCN - 32024 / Código: 63B81BE805
Valide o documento em www.tjma.jus.br/validadoc.php

Validação - Digidoc

20/02/2024
17:49

Este documento corresponde a este código de validação (CERTJUDONE-2VCN - 32024: 63B81BE805).

Dados do Documento Administrativo

Número do Documento:	Código de Validação:	Validar Documento
CERTJUDONE-2VCN - 32024	63B81BE805	

Assinaturas

Signatário	Data de assinatura	Status do documento
JOÃO PAULO GOMES DIOLINDO	29/01/2024 15:31	RECEBIDO

[Clique para visualizar o arquivo original referente a este documento : CERTJUDONE-2VCN 32024.](#)

GEOVANE PEREIRA E CIA LTDA

CNPJ: 40.106.300/0001-74
Avenida José Silva, 226 – Bloco A – Multirão
Coelho Neto/Maranhão, CEP: 65.620-000

PA N°	014/2024
F.S:	179
A.S:	<i>[Handwritten Signature]</i>

ATESTADO DE CAPACIDADE TÉCNICA

Atestamos para os devidos fins que a empresa FT COMERCIO LTDA, inscrita no CNPJ nº 37.675.040/0001-43, estabelecida na Avenida Coelho Neto, nº 333, bairro Substação, na cidade de Coelho Neto - MA, CEP: 65.620-000, forneceu itens de utensílios para copa e cozinha, e que tal fornecimento foi executado satisfatoriamente, não existindo em nossos registros, fatos que desabonem sua conduta e responsabilidade com as obrigações assumidas

Coelho Neto-MA, 05 de março de 2024.

40.106.300/0001-74

Insc. Est. 126759308

GEOVANE PEREIRA DA SILVA

[Handwritten Signature]

GEOVANE PEREIRA DA SILVA

Sócio-Administrador
CEP: 65.620-000
Coelho Neto-MA

TERMO DE ADJUDICAÇÃO

Câmara Municipal de Coelho Neto
Câmara Municipal de Coelho Neto
Dispensa Eletrônica - 013/2024

Resultado da Adjudicação

Lote: 0001 - Aquisição de material de copa e cozinha - Quantidade: 1 Unidade - Valor Referência: 22.608,62

Fornecedor	Situação	Valor Total
FT COMERCIO LTDA (37.675.040/0001-43)	Adjudicado em: 12/03/2024 - 09:34:17 - Por: Jose Ribamar dos Santos Alves Junior	21.932,14



Jose Ribamar dos Santos Alves Junior
Autoridade Competente



TERMO DE HOMOLOGAÇÃO

Câmara Municipal de Coelho Neto
Câmara Municipal de Coelho Neto
Dispensa Eletrônica - 013/2024

Resultado da Homologação

0001 - Aquisição de material de copa e cozinha - Unidade: Unidade - Valor Referência: 22.608,62

Fornecedor	Modelo	Quantidade	Valor Final	Valor Total	Situação
FT COMERCIO LTDA	N/C	1 Unidade	21.932,14	21.932,14	Homologado em 12/03/2024 09:34:28 Por: Jose Ribamar dos Santos Alves Junior



Jose Ribamar dos Santos Alves Junior
Autoridade Competente

